Boletín informativo

rioja oriental
ruta del vino

N. 44 Septiembre 2022

ÍNDICE

rioja oriental
ruta del vino

NÚM. 44 – SEPTIEMBRE 2022

- APP de la Ruta del Vino Rioja Oriental **PÁG. 3**
- Encuesta #Iloveenoturismo **PÁG. 4**
- Nuevo *merchandising* infantil y folletos en inglés **PÁG. 5**
- Comenzó la vendimia en Rioja Oriental **PÁG. 6**
- Ruta del Vino Rioja Oriental en La Rioja Directo de TVR **PÁG. 7**
- Rutas teatralizadas Arnedo **PÁG. 8**
- Arqueovuelos en Contrebia Leucade **PÁG. 9**
- Cata con Bodega Vico en Castillo de Préjano **PÁG. 10**
- 'Bodegas en la calle' de Alfaro **PÁG. 11**
- Reparto del Pan y Queso de Quel **PÁG. 12**
- II Jornada Enogastronómica de Ocón **PÁG. 13**
- Pradejón amplía su museo urbano **PÁG. 14**
- 53º Concurso Agrícola **PÁG. 15-16**
- SOCIOS: Restaurante Picabea **PÁG. 17**
- Nace el 'Pendoneo' en Arnedo **PÁG. 18-19**
- Bimilenaria Cultural Calahorra **PÁG. 20**
- Centro de Interpretación Sotos del Ebro **PÁG. 21**
- Mirador del Buitre reabierto **PÁG. 22**
- Visitas al Yacimiento de Contrebia Leucade **PÁG. 23**
- Cata en el viñedo en Finca Vistahermosa **PÁG. 24**
- Apertura estival Winebar Fincas de Azabache **PÁG. 25**
- Experiencias en Rioja Oriental **PÁG. 26**
- La Historia del Marqués de Reinosa a través de sus vinos **PÁG. 27**
- Paisaje cultural del cultivo del champiñón y el vino **PÁG. 28**
- Alma de Arizcuren. Viñedos de Yerga **PÁG. 29**

¡Llévanos en el bolsillo!

Conócenos un poco mejor descargándote nuestra **Aplicación para Dispositivos Móviles.** En ella encontrarás los mejores sitios de Rioja Oriental para visitar, con visita libre o guiada, museos, centros de interpretación y lugares con encanto natural para los más aventureros.

Podrás tener a mano siempre que quieras los alojamientos en los que descansar y recuperar fuerzas**, los restaurantes y bares** en los que degustarás la mejor gastronomía de la zona, **las bodegas, viñedos y servicios de cata** de la Ruta del Vino Rioja Oriental. Descubrirás **los comercios** en los que comprar nuestros productos, **las agencias** que te asesorarán para crear la mejor experiencia adaptada a tus necesidades y todo ello **agrupado por valles, para acortar los trayectos** y maximizar la visita.

Además podrás obtener la geolocalización de cada apartado y escuchar la **audioguía** de cada una de las descripciones. No te lo pienses y **llévate a la Ruta del Vino Rioja Oriental en tu bolsillo.**

- La aplicación se puede **descargar para Android** en el siguiente enlace: https://bit.ly/3rn18ly
- **Para iOS**, la descarga se podrá realizar a través del enlace: https://apple.co/3pknKBT

ENCUESTA #ILoveEnoturismo

Cuéntanos tu experiencia y gana una escapada para dos personas

Si visitas la **Ruta del Vino Rioja Oriental** puedes participar en la **promoción de Rutas del Vino de España.**

Rellena la **encuesta de #ILove Enoturismo**, cuéntanos cómo ha sido tu **experiencia** enoturística y podrás ganar una **escapada para dos** personas a una de las Rutas del Vino de España.

https://es.surveymonkey.com/r/IloveEnoturismo2021

Tu opinión es importante para nosotros y nos ayuda a mejorar.

Nuevo merchandising para niños y folletos en inglés

Enmarcado entre los objetivos promocionales de la Ruta del Vino Rioja Oriental, la entidad cuenta ya con **nuevo merchandising dirigido a los más pequeños de la casa.** Y es que, conscientes de que el turismo familiar está en auge en Rioja Oriental, queremos incentivar a los niños y niñas que nos visitan a que conozcan más sobre nosotros.

Además de este merchandising, ahora contamos con **folletos promocionales traducidos al inglés**, para hacer accesible la información de la Ruta del Vino Rioja Oriental al público internacional.

Los socios que estén interesados en solicitar este material promocional pueden ponerse en contacto con nosotros a través del correo Info@rutadelvinoriojaoriental.com para gestionar la recogida.

Comenzó la vendimia en Rioja Oriental

La vendimia comenzó el pasado 10 de agosto en Rioja Oriental, con un adelanto de dos semanas respecto al año pasado, sobre todo por la destacada evolución de las uvas Tempranillo y Tempranillo Blanco.

El Consejo Regulador de la DOCa Rioja difundió el primer informe con resultados de los muestreos del seguimiento de la maduración de la uva en la Denominación que recogía datos únicamente de viñedos de Rioja Oriental.

Según el documento, el estado sanitario y el vegetativo del viñedo son muy buenos. El organismo ya está extendiendo su análisis de maduración al conjunto de la Denominación, ofreciendo un servicio que permite a los viticultores determinar la fecha idónea de vendimia en cada localidad y optimizar así la calidad del fruto y de los vinos elaborados.

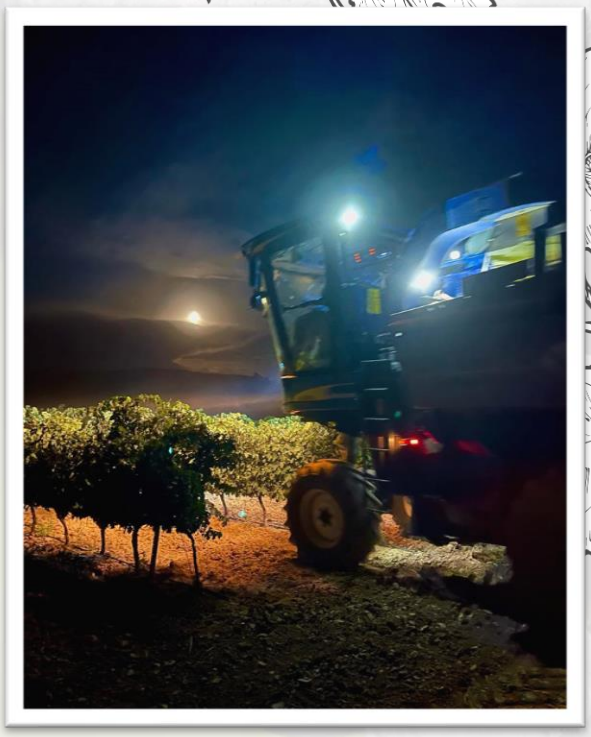

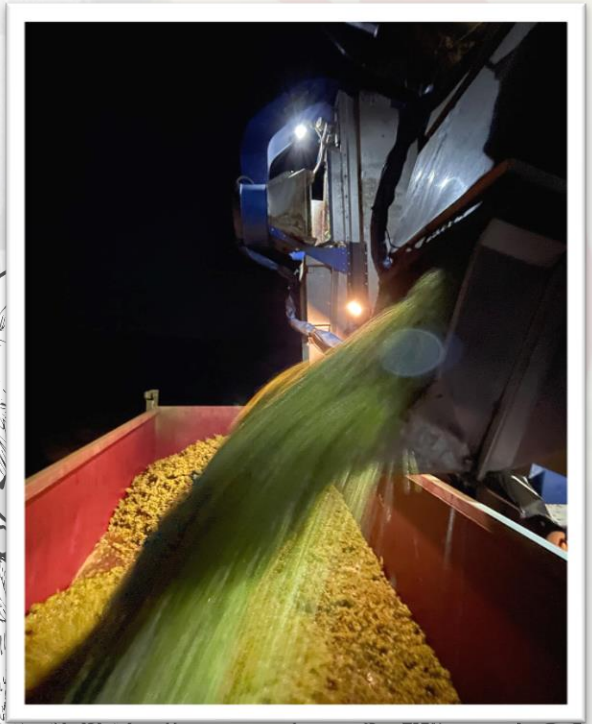

Imágenes: Bodegas Fincas de Azabache

La Ruta del Vino Rioja Oriental, en ‘La Rioja Directo’

A principios de agosto, la Gerente de la **Ruta del Vino Rioja Oriental, Esther Rubio, fue entrevistada en ‘La Rioja Directo edición verano’ de la televisión regional TVR**. Una intervención en la que se habló de la extensa cantidad de posibilidades enoturísticas que ofrece nuestro territorio, con 6 valles diversos y con recursos naturales, patrimoniales y gastronómicos que no dejan indiferentes a cuantos nos visitan. Además, recientemente han vuelto a contar con la Ruta del Vino Rioja Oriental para algunos reportajes relacionados con la zona, como el que se estrenó recientemente sobre la vía verde del Alhama. Un paso más en la difusión de cuanto tenemos que ofrecer y de las maravillas que seguimos dando a conocer en pro de enriquecer el territorio y dinamizarlo.

Arnedo acogió varias rutas teatralizadas

Durante los meses de julio y agosto, y en diferentes sesiones, **Arnedo ha acogido varias rutas teatralizadas. Esta actividad ha acercado a los asistentes en un viaje hacia atrás en el tiempo a la historia** de Arnedo desde los dominios de los Banu Qasi en el s. VIII.

En un recorrido que comenzaba en el Castillo de Arnedo y que nos ha adentrado en el Casco Antiguo, se han representado varios momentos claves de la Historia del municipio a través de personajes de diferentes épocas y escenas teatrales, con las que un año más, los participantes han disfrutado y aprendido de forma didáctica y entretenida sobre la historia patrimonial de la ciudad.

Aguilar del Río Alhama acogió una nueva sesión de Arqueovuelos en Contrebia Leucade

Tras el éxito del pasado 23 de julio, el Yacimiento Celtíbero de Contrebia Leucade acogió el pasado 20 de agosto una nueva edición de "Arqueovuelo", una actividad organizada por el Ayuntamiento de Aguilar del Río Alhama en colaboración con el Gobierno de La Rioja, y que permitió a los visitantes vivir una experiencia única.

A través de un recorrido virtual por el yacimiento, los visitantes han podido ver gracias a unas gafas especialmente diseñadas para ello las ruinas a vista de pájaro, unas imágenes que se recogen gracias al vuelo de un dron. Al mismo tiempo, se iba escuchando la explicación de la visita guiada, con la interpretación de los restos hallados y la transmisión de conocimientos a los visitantes.

Exitosa cata en Préjano con Bodega Vico

El Castillo de Préjano acogió el pasado sábado 13 de agosto una actividad enoturística en la que además de conocer el patrimonio de la localidad, los asistentes pudieron degustar los sabrosos vinos de la Bodega Vico, de Arnedo.
Se trata de una actividad que incluyó la visita al castillo rehabilitado y una cata para conocer los vinos de esta cooperativa del Valle del Cidacos. Este evento tuvo que realizarse en el interior de la fortaleza debido al fuerte viento durante la jornada, pero igualmente fue todo un éxito, con aforo completo y la asistencia de 110 personas.

Alfaro acogió una nueva edición de ‘Bodegas en la calle’

Alfaro acogió de nuevo el **evento “Bodegas en la calle”, que este año tuvo lugar el día 6 de agosto y en el Paseo de La Florida.**

De esta forma, varias bodegas de la localidad participaron en este evento, entre ellas, nuestros socios de la Compañía de Vinos Heraclio Alfaro y Bodegas y Viñedos Ilurce, en una actividad enoturística que incluyó servicio de ludoteca, música en directo y copa y portacopas de regalo.

De nuevo esta localidad de Rioja Oriental acertó en organización y así lo corroboraron los asistentes y participantes, cuya satisfacción tras el evento servirá de acicate para futuras ediciones.

Quel recuperó su tradicional reparto del Pan y Queso

Imagen: EFE – Raquel Manzanares

Quel volvió a vivir con intensidad **su tradicional reparto del Pan y Queso, fiesta declarada de Interés Turístico Nacional**. El origen de estas fiestas, consideradas de las más antiguas de La Rioja, se remonta al año 1479, cuando la población de la Villa de Quel quedó mermada por una epidemia de peste a la que solo sobrevivieron 17 de sus 50 habitantes.

Los vecinos realizaron un acto procesional para rogar que las muertes cesasen, y cuando así fue, en agradecimiento, decidieron fundar una cofradía y hermandad (de la Transfiguración del Señor, conocida popularmente como 'Del Pan y Queso') con trece miembros, manteniendo la tradición de la procesión, en la que se saca a la Virgen de la Antigua.

La procesión culmina en la Ermita de la Santa Cruz con un almuerzo de pan, queso y vino ofrecido por la cofradía para todos los vecinos y que se lanza desde una balconada. De todo ello se da constancia en la Carta Fundacional y las actas originales guardadas por la Cofradía de la Transfiguración del Señor, que datan de agosto de 1479.

II Jornada Enogastronómica del Valle de Ocón

El sábado 27 de agosto se celebró con éxito la II Jornada Enogastronómica del Valle de Ocón en la plaza mayor de Corera. El objetivo de la jornada era exaltar los productos de gran calidad que se generan en el Valle de Ocón: huevos, miel, aceite, embutidos ecológicos, rosquillas y repostería casera. Además, habrá puestos de pastelería artesana y de cervezas artesanas.

La jornada contó con la participación de 10 bodegas de la DoCa Rioja, entre las que se encuentran algunas socias de la Ruta del Vino Rioja Oriental: Bodega Finca Vistahermosa (Ocon), Bodegas Casa La Rad (Ausejo), Bodegas Aradón (Alcanadre), Bodegas Marqués de Reinosa (Autol) y Bodegas y Viñedos Real Rubio (Aldeanueva de Ebro)

Además de comprar **productos de cercanía y degustar magníficos vinos, los asistentes pudieron adquirir la copa de vino del evento y apreciar las degustaciones de *choripán* y montaditos de tortilla de patata, participando además** en los sorteos de packs de productos y vinos.

Para dinamizar aún más la jornada, se contó con música en vivo y pasacalles en los puntos más atractivos de Corera y los más pequeños pudieron participar en los talleres infantiles programados.

Pradejón continúa aumentando su museo urbano

Pradejón ha estrenado recientemente otra gigantografía en uno de sus edificios urbanos, aumentando el museo al aire libre que dota al pueblo de un atractivo singular y difunde cultura e historia. En esta ocasión ha sido la artista Elisa Capdevila la que ha plasmado su talento en esta obra que puede apreciarse acercándose a la plaza de la Constitución y contemplarla en su totalidad.

Se trata de una pintura que a los pradejoneros les trae recuerdos y mucha nostalgia, ya que, como si de un espejo que muestra el pasado se tratara, en ella podemos contemplar el paso del tiempo y la transformación que ha sufrido la plaza de la Constitución con un montaje de diferentes fotos de principios de los años 60, recreando una plaza que sigue en el recuerdo de los más mayores y que por su situación bien podría ser un reflejo del tiempo.

Convocado el 53º Concurso Agrícola de Fundación Caja Rioja

Esta cita convoca a los mejores representantes de la cultura agropecuaria con la excelencia de sus productos, el **día 11 de septiembre en el Paseo del Espolón, frente a la pérgola central. Las mejores frutas y hortalizas de la región impregnarán de nuevo la ciudad exponiendo su calidad a todos los visitantes.** El plazo de inscripción permanecerá abierto hasta el próximo 6 de septiembre. Fundación Caja Rioja anima a los agricultores y empresas agrícolas a participar en esta fiesta que reúne la mejor representación, ofrece sus mejores obras en forma de fruta y hortaliza y comparte la importancia de las raíces agrarias y su trascendencia para el futuro de las localidades riojanas y el entorno. Se establecen tres modalidades a concurso: **hortalizas, frutas y agricultura ecológica**. Los premios serán: un primer premio dotado con 600 euros para el mejor conjunto de frutas y otro para el de hortalizas, un segundo premio de 300 euros para cada una de las categorías anteriores y un premio a la agricultura ecológica de 400 euros. Por último, se establece un premio a la mejor fruta y otro a la mejor hortaliza presentadas dotados con 400 euros cada uno.

Una de las principales novedades para esta edición son los **talleres infantiles de alimentación saludable**, dirigidos a niñas y niños de 6 a 11 años, en los que varios profesionales de la nutrición explicarán mediante fotografías y ejemplos sencillos los aspectos más importantes para comer de forma saludable.
Los talleres son gratuitos, y es imprescindible la inscripción previa y por grupo de edad, en la web www.fundacion-cajarioja.es. Las plazas son limitadas.

Otra de las novedades para esta edición del 'Concurso Agrícola' es la presencia de las '**Marcas de Calidad' de La Rioja,** de las que se expondrán sus productos que podrán degustarse a lo largo de la mañana.

Además, el centro de interpretación de **Fungiturismo**, de Pradejón, dispondrá también de un espacio preferente donde, además de conocer el trabajo que se realiza en el centro de Pradejón, las visitas guiadas y el trabajo que se realiza con escolares, ayudará a conocer y entender el 'mundo Fungi'.

La última novedad es la exposición de los vinos ganadores del **'32 Concurso de Vinos de Cosechero**'. Estos premios se adelantaron al mes de junio lo que ha permitido mejorar las posibilidades de presentación de los vinos jóvenes que se comercializan este año y pueden ofrecernos sus mejores características.

Los ganadores dispondrán de un espacio propio donde exponer tanto los vinos ganadores como otros de su bodega. De esta manera, el vino sigue presente dentro del concurso agrícola, con mejores posibilidades de exposición, tanto para los bodegueros como para el público que acudirá a la gran fiesta de la agricultura de La Rioja.

Restaurante Picabea, en Arnedo

La familia Picabea, procedente de San Sebastián, abre este restaurante en Arnedo en 1998 y pronto se convierte en un restaurante de estilo, adquiriendo gran fama sus platos de besugo al estilo Orio, merluza de pincho y atún con fritada.

Después de su jubilación, el restaurante sigue manteniendo su origen familiar y de trato directo con los dos hermanos que lo regentaron durante diez años.

En 2011, los propietarios actuales deciden reformarlo por completo y consiguen un restaurante moderno y acogedor. Su principal interés, dar la mejor calidad de un restaurante familiar adaptado al mercado y situación actuales.

Nace el ‘Pendoneo’ de Arnedo

Nace la **1ª edición del ‘Pendoneo’, la nueva actividad con la que la Asociación Casco Antiguo de Arnedo** buscará fomentar el turismo de la localidad vinculado a nuestros productos, centrado especialmente en el mundo del vino, pero donde también jugarán un papel determinante **los productos de proximidad y que se celebrará los días 3 y 4 de septiembre.**

Este evento cuenta con una resolución provisional favorable de las ayudas Leader, gestionadas por la ADR La Rioja Suroriental, en la convocatoria de 2022, y entre otras actividades, la Ruta del Vino Rioja Oriental participará en el extenso programa con ‘Arte y Vino’ y ‘Vino y Patrimonio’, contando con la inestimable colaboración de los socios de la Ruta que siempre se prestan a participar en este tipo de eventos para dinamizar el territorio a través del enoturismo.

ACTIVIDADES

La iniciativa surge recogiendo el testigo del Mercado del Kan de Vico, una actividad que a lo largo de sus XXI ediciones ha atraído visitantes hasta nuestra ciudad, pero que con el paso del tiempo ha ido quedando como una actividad cada vez de corte más local, ante la presencia de gran cantidad de mercados medievales en multitud de municipios.

De esta forma surge el **'Pendoneo por la Rencle Bodegas'**, dos términos muy arnedanos para denominar una costumbre muy arraigada que, hasta la llegada de la filoxera a finales del s. XIX, era habitual en nuestra localidad. Mientras Arnedo fue la mayor productora de vino de la región y antes de la constitución de la Bodega Cooperativa, multitud de pequeños productores elaboraban sus caldos e invitaban, colgando un trapo o 'pendón' en sus puertas, a que amigos y vecinos degustasen sus elaboraciones cuando estas estaban listas dando origen al verbo "pendonear". Así el objetivo de esta actividad es dar protagonismo al vino en nuestra ciudad a través de la Calle San Miguel, conocida popularmente como la 'Rencle Bodegas' (fila o hilera). Junto con él, la música, la cultura, la gastronomía o los productos de kilómetro cero pretenden crear unas jornadas en torno al vino en pleno Casco Antiguo de la ciudad.

Puedes encontrar más información en la página web del **Ayuntamiento de Arnedo** y descargarte el programa completo pinchando **aquí.**

rioja oriental
ruta del vino

Excmo. Ayuntamiento de Calahorra

CALAHORRA
VISITAS GUIADAS GRATUITAS
Verano 2022

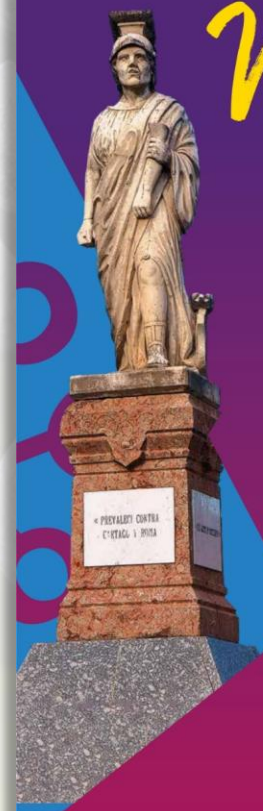

VISITAS AL YACIMIENTO ROMANO DE LA CLÍNICA

DOMINGOS
Julio; 3, 17 y 31
Septiembre; 4, 11 y 25
(a cargo del grupo de voluntarias turísticas de Calahorra)
PUNTO DE ENCUENTRO:
Yacimiento de la Clínica
HORA: En julio a las 11 h.
en septiembre a las 10:30 h.
DURACIÓN: 45 minutos (aprox.)

VISITAS GENERALES POR LA ZONA HISTÓRICA

SÁBADOS
Julio; días 2, 9, 16, 23 y 30.
Agosto; días 6, 13 y 20.
Septiembre; días 3, 10, 17 y 24.
PUNTO DE ENCUENTRO:
Rollo jurisdiccional "La Moza", paseo del Mercadal.
HORA: 10:30 h.
DURACIÓN: Una hora y media (aprox.)

VISITAS SOBRE EL PASADO AGRÍCOLA Y LA INDUSTRIA CONSERVERA EN CALAHORRA

Incluye museo de la verdura (gratuito)
DOMINGOS
Julio; día 10 y 24.
Agosto; días 7, 14 y 21.
PUNTO DE ENCUENTRO:
Rollo jurisdiccional
"La Moza", paseo del Mercadal.
HORA: 11 h.
DURACIÓN: Una hora y media (aprox.)

VISITAS SOBRE EL PASADO ROMANO DE LA CIUDAD

DOMINGOS
Septiembre; días 4, 11 y 25.
PUNTO DE ENCUENTRO:
Yacimiento de La Clínica.
HORA: 11:30 h.
DURACIÓN:
Una hora (aprox.)

LR 628-2022

Para estas visitas habrá que inscribirse previamente en la oficina de Turismo: 941 10 50 61, turismo@calahorra.es

NOTA: Las visitas de los sábados se podrán enlazar con las que se realizan a la Catedral de Santa María a las 12 h., que comienzan en el Pórtico de la Catedral. Tarifa visitas de la Catedral (Tel.: 941 13 00 98): 2 € por persona. La visita guiada incluye Museo Diocesano y Sacristía.

Horarios de visita al Centro de Interpretación Sotos del Ebro

Testimonio de la exuberante vegetación que acompañaba al Ebro en su andadura, los sotos constituyen hoy reductos privilegiados para la vida silvestre. Lo que en otros tiempos debió constituir un extenso y amplio pasillo ribereño acompañando al Ebro en ambas orillas se presenta hoy fragmentado. Pequeños enclaves de riqueza y diversidad. **Adentrarse en los sotos o acercarse a madres y playas significa introducirse en uno de los ecosistemas más ricos y diversos de nuestro territorio. En el Centro de Interpretación Sotos del Ebro podrás repasar todas estas características en unas instalaciones que, además,** son totalmente accesibles, lo que facilita la visita para personas con diferentes capacidades.

HORARIO:

De abril a octubre: de miércoles a domingo (y festivos) de 10 a 14 h. Cerrado lunes y martes.

De noviembre a marzo: fines de semana, festivos, de 10 a 14 h

TELÉFONOS DE CONTACTO:

De lunes a viernes: tel. 608 33 93 19

Sábados, domingos y festivos: tel. 690 180 513

“Mirador del Buitre” en Arnedillo

La pasada Semana Santa, el **Centro de Interpretación Mirador del Buitre, en Arnedillo, reabría sus puertas tras la reciente remodelación**. Las instalaciones, renovadas por fuera y por dentro, permiten conocer las costumbres y características de estas aves rapaces, muy comunes en el Valle del Cidacos, y que debemos preservar para su conservación. A través de una visita guiada y el recorrido por los paneles interpretativos del centro, así como los juegos interactivos para los más pequeños, los visitantes descubren al buitre leonado y otras especies similares que conviven en el territorio. La actividad se completa con la observación en vivo y en directo de los nidos y vuelos de los buitres que residen en la zona, gracias a los prismáticos y las privilegiadas vistas en las que están ubicadas las instalaciones.

Los horarios para este 2022 son los **sábados y domingos a las 11:00, 12:00 y 13:00 horas, previa reserva en el 941 39 42 26 / 669 576 090.**

Contrebia Leucade, regreso al pasado del Alhama-Linares

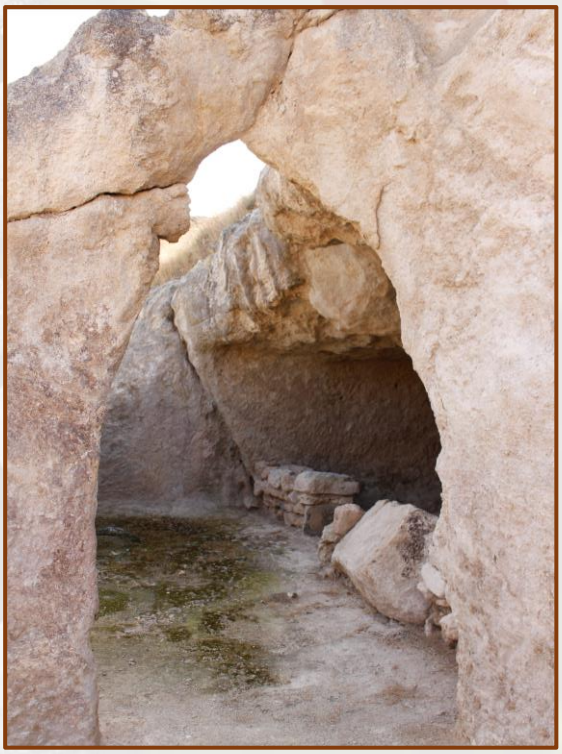

Cata en el viñedo en Finca Vistahermosa

La mayor Reserva de Garnachas Viejas de toda La Rioja se encuentra en Finca Vistahermosa, un viñedo a los pies de la sierra en un rincón maravilloso en el Valle de Ocón, donde perderse de la civilización, **rodearse de naturaleza y viñas** supone una experiencia sensorial extraordinaria.

En un carro tirado **por tractor, o en pick up recorremos el viñedo**, conociendo las distintas parcelas, sus variedades, su viticultura y los vinos que se hacen con esas uvas. Seguidamente se visita la pequeña bodega de elaboración artesanal donde se producen los vinos **de Finca Vistahermosa**, para posteriormente, catar nuestros vinos, con la posibilidad de disfrutar de una comida a base de **paella hecha en el momento, chuletillas al sarmiento** y otros productos naturales del valle.

Una experiencia de **naturaleza y vino**, donde los mayores se relajan y aprenden y los pequeños disfrutan del campo en uno de los increíbles parajes escondidos de La Rioja.

Fincas de Azabache cuenta con un nuevo *winebar* en el corazón de Rioja Oriental

Desde la pasada feria Entreviñas, las bodegas Fincas de Azabache cuentan con un nuevo *winebar* cuyo horario de apertura durante **este verano será los sábados y domingos entre 12:30 y 15:30 horas.**

Se trata de un lugar diseñado para que los amantes de los buenos vinos de Azabache puedan degustarlos en un ambiente relajado en el mejor escenario.

Cómodos asientos, parasoles para protegerte del sol y música ambiente te acompañan mientras saboreas estos vinos al aire libre en un **espacio *chill out,* rodeado de viñedos de la propiedad**, que invita a sumergirse en la desconexión y el disfrute.

Descubre las experiencias enoturísticas de Rioja Oriental

Rutas del Vino de España, a la que la Ruta del Vino Rioja Oriental pertenece, ha estrenado recientemente su nueva página web. Se trata del portal www.wineroutesofspain.com que se ha renovado adaptándose a las tendencias actuales en **diseño y funcionalidad.**

Uno de los apartados más novedosos es el de **"Experiencias",** en el que los socios de las rutas del vino que componen el **Club de Producto Turístico Rutas del Vino de España**, exponen sus experiencias enoturísticas más singulares y atractivas, especificando tipología, precio, lugar y otros factores que influyen en la elección por parte de los visitantes. Desde la página **web de la Ruta del Vino Rioja Oriental podrás conocer las actividades** que nuestros socios ofrecen para que los visitantes disfruten de una experiencia enoturística original y de calidad, de entre los eventos que se organizan anualmente. Así, enlazando con el portal de Rutas del Vino de España, los enoturistas podrán obtener la información necesaria para conocernos y descubrir las **experiencias más singulares de la zona**.

Si eres uno de nuestros socios y estás interesado en participar en estas plataformas web de experiencias enoturísticas, ponte en contacto con nosotros en Info@rutadelvinoriojaoriental.com .

La historia del Marqués de Reinosa a través de sus vinos

Descubre con nosotros el terruño donde surgen los vinos de Bodegas Marqués de Reinosa. Contempla la viña en cada una de sus etapas**. Visita nuestro viñedo centenario** sumergido en las laderas del Monte Yerga donde tomaremos **un vino en "porrón"** como manda la tradición. Recorre los rincones más singulares de nuestra bodega, embriágate de los aromas característicos de los vinos, mientras conoces la historia de nuestro Marqués. **Finaliza la experiencia degustando chocolates artesanales, aceite de oliva virgen extra y otros productos** típicos de esta zona, maridados con los **vinos de la Colección Privada del Marqués de Reinosa.**

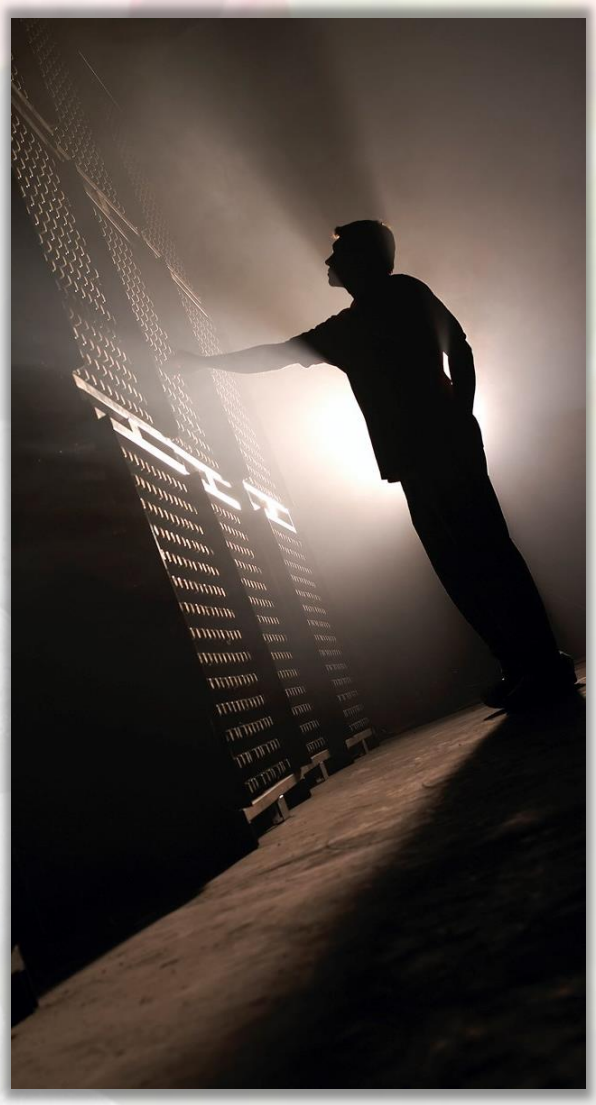

Qué incluye la experiencia:

Visita a viñedo en monte Yerga (incluye viñedo centenario).

Visita a bodega donde conocer la historia del Marqués de Reinosa.

Cata maridada de chocolate, aceite y productos artesanales de la zona con vinos de la Colección Privada de Marqués de Reinosa.

Paisaje tradicional del cultivo del champiñón y el vino

Te invitamos a conocernos **en FUNGITURISMO**. Visítanos en Pradejón, "el Pueblo del Champiñón", y descubre los secretos del champiñón y de las Setas de La Rioja. En **nuestro Centro de Interpretación** podrás conocer, mediante paneles, vídeos y actividades interactivas, el misterioso mundo de los hongos, su historia y su importancia en la zona. Podrás entrar en una **bodega de champiñón y en otra de setas** para aprender sobre el proceso de cultivo y sus peculiaridades, donde también te mostraremos las variedades asiáticas que se cultivan, "Shiitake" y "Eryngii".

Saborea nuestros productos más típicos con una **degustación de champiñón al ajillo maridado con un vino de DOCa Rioja**; además os regalaremos 3 recetarios con información sobre sus propiedades y valor nutricional.

También podrás adquirir, si lo deseas, algunas de nuestras variedades de setas y champiñones, e incluso almorzar en la localidad y probar los sorprendentes "Menús Fungi" del Restaurante "Chandro" de Pradejón.

Qué incluye la experiencia:

Visita guiada e interactiva al Centro de Interpretación del champiñón y las Setas de La Rioja.

Degustación de champiñón al ajillo y vino de la DOCa RIOJA (para grupos a partir de 6 personas).

Regalo de 3 recetarios (para grupos a partir de 6 personas).

Visita guiada al interior de las bodegas de cultivo de champiñón y setas.

Alma de Arizcuren Viñedos de Yerga

Una experiencia que hará las delicias de aquellos que buscan profundizar en la cultura vitivinícola un enclave tan especial como es la Sierra de Yerga y descubrir el terroir en compañía de quienes lo conocen. La visita comienza disfrutando de la panorámica que ofrece el Castillo de Quel (Siglo XV) y ascendiendo después hasta el viñedo de El Foro, situado a 600 m de altitud. Pasearemos entre las cepas aprendiendo sobre las características de suelo, el clima, las variedades de uva y las técnicas de cultivo para tomar un vino y un pequeño aperitivo frente a la viña. Continuamos a 800 m de altitud para visitar el Barranco del Prado, un Viñedo Singular de Garnacha prefiloxérica de 130 años de edad en pleno monte y deleitarse con las impresionantes vistas del valle es sin duda es una experiencia para recordar. Concluiremos degustando los vinos en el calado de Arizcuren del barrio de bodegas de Quel, disfrutando de un almuerzo tradicional riojano con productos de proximidad, nuestro aceite de oliva de elaboración propia y una selección de quesos y embutidos locales.

Una visita inolvidable para aquellos amantes del vino que quieran conocer a fondo los parajes de la Sierra de Yerga, zona de gran valor histórico vitivinícola en la DOCa Rioja.

Qué incluye la experiencia:

Visita cultural y enológica al castillo y los viñedos de Arizcuren Bodega.
Visita guiada a varios parcelas históricas de la bodega.
Cata de los vinos del proyecto Arizcuren y almuerzo tradicional riojano en la bodega-cueva de elaboración tradicional.