ruta del vino rioja oriental

Boletín 4 mayo 2019

rioja oriental
ruta del vino

Mayo Gastronómico en Rioja Oriental

La experiencia continuará en los próximos meses y propone distintos recorridos para conocer las bodegas, trujales, Fungiturismo y otros recursos de la zona

Mayo Gastronómico en Rioja Oriental es la propuesta que se celebrará durante los próximos fines de semana en nuestra ruta del vino y que continuará con distintos recorridos durante los meses de junio y julio.

'Mayo Gastronómico' incluye dos experiencias diferentes para los sábados y los domingos con visitas a bodegas, trujales, Fungiturismo y comida en restaurantes de la ruta. El precio de la experiencia es de 30 euros para adultos y 15 euros para niños y los desplazamientos serán por cuenta de los participantes.

Las experiencias son las siguientes:

OIL WINE FAMILY

Sábados 11, 18 y 25 de mayo.
Esta actividad comenzará en el Trujal 5 Valles de Arnedo, con una visita guiada a este trujal de la DOP Aceite de La Rioja y continuará a las 11.30 horas en Bodega Vico de Arnedo, con una visita a la bodega y cata de vino. Después, los asistentes se desplazarán a las Cuevas de los 100 pilares de Arnedo y finalmente la comida será en el restaurante La Pista de Arnedillo, a las 15 horas.

MUSHROOM WINE FAMILY

Domingos 12, 19 y 26 de mayo.
Comenzará a las 10.30 horas en Bodegas Marqués de Reinosa (Autol), con visita a viñedo, bodega y cata de vino y después los asistentes se desplazarán a Fungiturismo (Pradejón) donde visitarán el Centro de Interpretación y las bodegas de cultivo de champiñón y setas. También disfrutarán de una degustación de champiñón y a las 14 horas será la comida, con menú especial Fungi, en el restaurante Chandro de Pradejón.

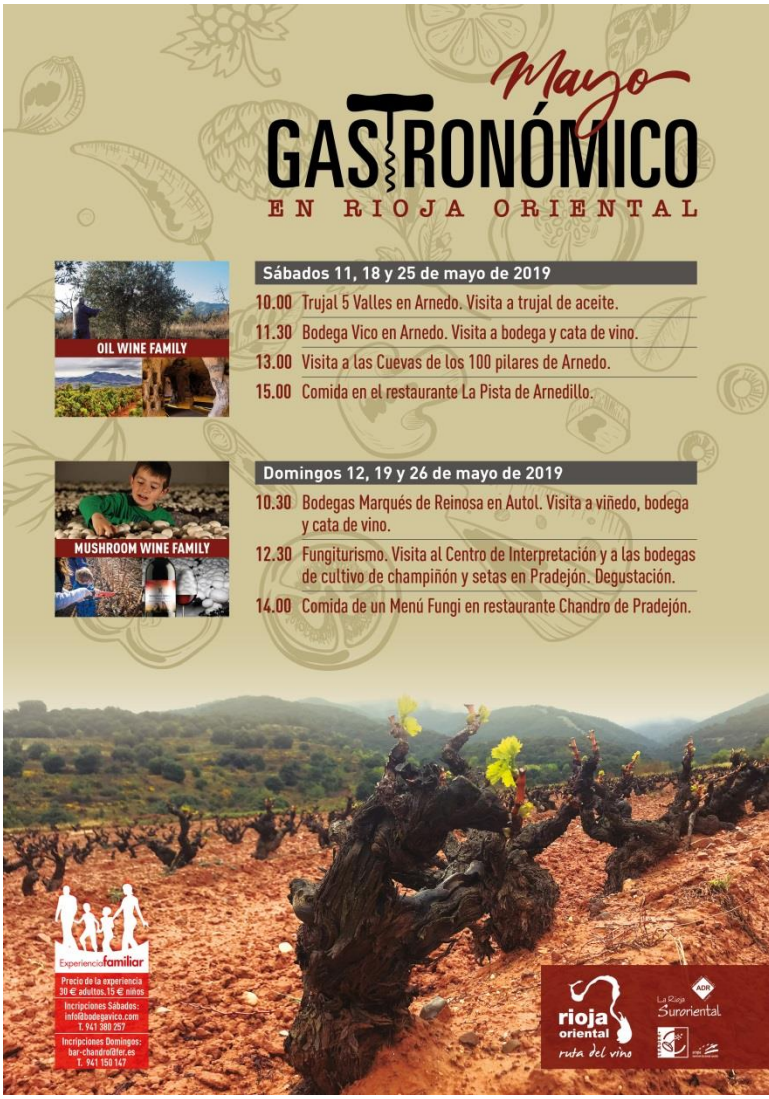

Inscripciones:
La inscripción para los sábados se puede realizar en info@bodegavico.com o en el teléfono 941 38 02 57

La inscripción para los domingos será en bar-chandro@fer.es o en el teléfono 941 15 01 47.

Esta actividad continuará en los próximos meses con nuevas experiencias en bodegas, trujales y restaurantes de la Ruta del Vino Rioja Oriental.

Arnedo acoge la gran cata In Vino Veritas

La Ruta del Vino Rioja Oriental, el Ayuntamiento de Arnedo y el IES Celso Díaz se unieron para la organización de una gran cata al aire libre que se celebró el 20 de abril en la Puerta Munillo.

Los asistentes, guiados por el enólogo Isidro Moneva, cataron vinos de las bodegas Marqués de Reinosa (Autol), Fincas Azabache (Aldeanueva de Ebro), Bodega Vico y Marqués del Atrio, las dos de Arnedo.

Presentación de la ruta Rioja Oriental en la Cofradía del Vino de Rioja

Los cofrades catan los vinos de la bodega Fincas de Azabache de Aldeanueva de Ebro

La Cofradía del Vino de Rioja invitó a la Ruta del Vino Rioja Oriental a participar en las catas mensuales que organiza en su sede. La gerente de la ruta, Esther Rubio, realizó una breve presentación de Rioja Oriental y después el enólogo Isidro Moneva presentó los vinos de la bodega Fincas de Azabache. Los cofrades cataron los Tempranillo blanco 2018, Garnacha rosado2018, vendimia seleccionada cr 2016, Garnacha cr 2016 y Culto Graciano 2016, “todos ellos magníficos, manteniendo las características de esta subzona pero a la vez con nuevos aires de modernidad muy interesantes”, valoraron los cofrades.

La Ruta del Vino Rioja Oriental participa en el Congreso Internacional COETUR

La gerente de la Ruta del Vino Rioja Oriental, Esther Rubio, participará en el Congreso Europeo de Turismo Rural (COETUR) que se celebrará en Portugal a finales de mayo con el lema 'Destino ibérico, turismo rural sin fronteras'. Este congreso es una iniciativa de EscapadaRural.com y en su sexta edición cuenta con el apoyo de Aldeas Históricas, el municipio de Sabugal, Turismo Centro de Portugal y Turismo de Portugal.

Coetur se celebrará los días 29 y 30 de mayo en Portugal y su objetivo es aproximar puntos de vista más allá de los límites geográficos entre territorios españoles y portugueses.

La gerente de la Ruta del Vino Rioja Oriental moderará dos actividades, una sobre enogastronomía y otra sobre jóvenes y mujeres emprendedoras como colectivos clave para el desarrollo rural.

El Congreso Europeo de Turismo Rural (COETUR) es un punto de encuentro para el sector, donde los empresarios pueden conocer las claves para reinventarse y crear destino a través de su alojamiento.

COETUR
VI CONGRESO EUROPEO DE TURISMO RURAL

EscapadaRural
Inspiración para tus escapadas

Este año la organización espera revalidar el récord de asistentes del año pasado, y hacerlo con público tanto español como del país luso.

Las conferencias, mesas redondas y debates se harán indistintamente en español y portugués, con ponentes de ambos países, pero también con una nutrida representación de ponentes de distintos países. Está previso un sistema de traducción simultánea.

Taller sobre Redes Sociales y Comunicación con Emprende Rioja

La Ruta del Vino Rioja Oriental, con la colaboración de EmprendeRioja, organizó el Taller Comunicación y redes sociales para que los establecimientos cuenten con fórmulas claras para comunicar su marca y mejorar el posicionamiento en redes sociales.
Participaron la responsable del Departamento de Emprendedores en la Cámara Oficial de Comercio, Industria y Servicios de La Rioja, Cristina Quintero, Raquel García Cruz y Laura Jiménez Bustamante.

socios

Bodegas y Viñedos Ilurce

Alfaro

ILURCE es el nombre de nuestros vinos.
Es lo que somos, es el saber, el entusiasmo que la familia Escudero Carra quiere transmitir en cada vino, su arraigo y pasión por una tierra.
Bodegas y Viñedos Ilurce es una bodega creada en 1940, dentro de la D.O. Ca. Rioja que se sitúa en Alfaro.
Bodegas Ilurce está constituida por la cuarta generación de viticultores y poseemos un verdadero tesoro: más de sesenta hectáreas de un viñedo excepcional, con pagos de cepas muy antiguas, que nos hace dar gracias a esta tierra cada día.
Tierra como origen de vinos mimados desde que empiezan a nacer en la vid.
ILURCE son nuestros vinos. Vinos de pasión, vinos con sabor a la tierra. Vinos creados para perdurar en la memoria, para dejar en el recuerdo el saber hacer de una familia cuya vida gira en torno al vino.

VISITAS:
Las visitas se deben reservar con antelación. Aunque tenemos unos horarios orientativos, tratamos de adaptarnos en la medida de lo posible a las necesidades de visitantes y amigos.

Para consultar disponibilidad y precios ponerse en contacto a través de nuestro teléfono 941 180 829 o correo electrónico info@ilurce.com

ILURCE
bodegas y viñedos

planes

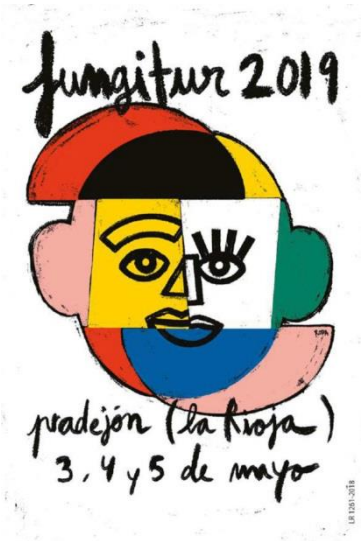

FUNGITUR 2019
Pradejón

Pradejón, líder nacional en la producción de champiñón y setas, celebra los días 3, 4 y 5 de mayo la Feria Fungitur.
Los visitantes conocerán la producción de hongos con actividades como visitas guiadas, catas, degustaciones y exposiciones, que combinan todo el potencial de reino Fungi con elementos gastronómicos, artísticos y multiculturales.

XVIII MARCHA VÍA VERDE DEL CIDACOS
Préjano-Calahorra

La XVIII Marcha Vía Verde del Cidacos será el sábado, 11 de mayo, entre Préjano y Calahorra.
La salida será a las 9:15 horas desde el mirador de los poetas de Préjano y la llegada a Calahorra está prevista a las 17:15 horas.
El precio de la inscripción es de 2 euros, que se donarán a Cruz Roja. Todos los participantes recibirán una camiseta.

III FERIA DE LA CEBOLLA ASADA
Herce

La asociación Almovívena y el Ayuntamiento de Herce organizan la III Feria de la Cebolla Asada. El sábado 4 de mayo pregón a cargo del maestre de la Cofradía del Vino Javier Gracia, a las 18.30h y el domingo, a las 12h reparto de cebollas asadas y huevo a la brasa y por la tarde, a las 16.30h, visita guiada al municipio.

BRINDIS COLECTIVO EN EL DÍA DEL MOVIMIENTO VINO D.O.
Elciego

Como en ediciones anteriores, el DÍA MOVIMIENTO VINO D.O. tendrá como acto central un brindis colectivo y simultáneo en 27 denominaciones de origen. La DO Rioja celebra este año el brindis en la Plaza Mayor de Elciego el 11 de mayo.
Este año, además de poner en valor el vino con denominación de origen se quiere destacar el papel de las DDOO como fuente sostenible de creación de riqueza y arraigo en el medio rural.

El sábado 11 de mayo 27 Denominaciones de Origen brindarán a las 13:30 de manera simultánea, en diferentes puntos de nuestro país por el vino D.O. Los amantes del vino podrán celebrarlo con un gran brindis colectivo y simultaneo en la Plaza Mayor de Elciego, uno de los 144 municipios que integran la Denominación de Origen Calificada Rioja. Promueve la actividad la Conferencia Española de Consejos Reguladores Vitivinícolas.