Boletín informativo

N. 13 Febrero

rioja oriental
ruta del vino

ÍNDICE

NÚMERO 13 – FEBRERO 2020

- ¿Sabías que el tipo de suelo influye directamente en el aroma del vino? **PÁG. 3**
- Próximos cursos de Redes Sociales para socios **PÁG. 4**
- Oferta formativa de la Escuela de Sto. Domingo de la Calzada **PÁG. 5**
- Encuesta I LOVE ENOTURISMO **PÁG. 6**
- FITUR 2020, un escaparate de lujo **PÁG. 7-9**
- Reunión con nuestros socios: balance y propuestas **PÁG. 10**
- Libro 'Paisajes de La Rioja. Un paisaje universal' **PÁG. 11-12**
- Visibilidad de La Rioja Oriental a nivel europeo **PÁG. 13**
- Publicación de La Ruta del Vino Rioja Oriental en Tour Magazine **PÁG. 14**
- Nueva asociación 'AdeturOcón' **PÁG. 15**
- Visitas a socios: Alfaro **PÁG. 16**
- Premios a vinos de Fincas de Azabache **PÁG. 17**
- Premios a vinos de Bodega Vico" **PÁG. 18**
- Viñedos de Alfaro en Enofusión **PÁG. 19**
- Nuevos Vinos de Marqués de Reinosa **PÁG. 20**
- San Antón en Alfaro **PÁG. 21**
- 'Arte y Vino' en Quel **PÁG. 22**
- Actividades de difusión Real Rubio **PÁG. 23**
- Botellas de Faustino Rivero por el 50 Aniversario **PÁG. 24**
- Cata Single de Fuertes Gourmet **PÁG. 25**
- Restaurante Gala en 'La Receta de la semana' **PÁG. 26**
- SOCIOS: Finca Vistahermosa. **PÁG. 27**
- 'Tardes de música y vino' Aldeanueva de Ebro **PÁG. 28**
- Día de la Cigüeña en Alfaro **PÁG 29**
- Mes de las Cazuelitas Restaurante Chandro **PÁG. 30**
- VII Fiesta de la Pringada de Calahorra **PÁG. 31**
- VIII Jornadas del Lechón en Ocón **PÁG. 32**
- Celebra el día de los Enamorados con Marqués de Reinosa **PÁG 33**
- XXII Fiesta de la Pringada de Arnedo **PÁG 34**

¿SABÍAS QUE…?

…el tipo de suelo influye directamente en el aroma del vino?

El tipo de suelo tiene **una incidencia directa sobre los aromas del vino**. En términos generales, se podría decir que los **vinos procedentes de suelos pizarrosos**, ricos en minerales, suelen tener un **ligero toque torrefacto** o tostado. Aquellos de **suelos arenosos y graníticos**, dan **aromas limpios** al vino que lo definen mejor. Los vinos que **tienen matices a quemado o yodado, proceden de suelos volcánicos,** mientras que lo suelos de grava o cantos rodados dan **vinos de aromas terrosos**, mezclados con matices de uva madura. **Los suelos arcillosos**, debido a que retienen más agua, **producen más uva aunque se recomienda que sean parcialmente arcillosos** para mantener **la calidad**. Los **calcáreos son ideales para la viticultura, ofrecen poca resistencia a la penetración de las raíces** de las viñas, reflejan la luz solar y almacenan calor para la noche. **Ideales para vinos blancos complejos y elegantes.**

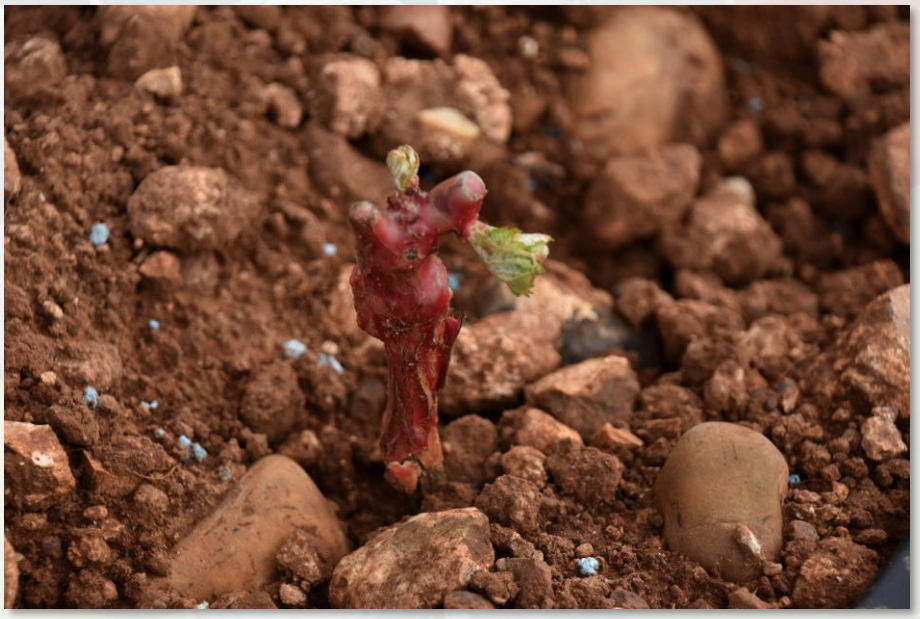

Imagen: LUCIO FRANCÉS

FUENTE: Observatorio Español del Mercado del Vino

Las Redes Sociales y el Marketing Digital, próxima formación de los socios

La **Ruta del Vino Rioja Oriental** continúa **formando a sus socios** y, contando con un importante porcentaje de demanda, la sede de la Asociación de Desarrollo Rural La Rioja Suroriental, gestora de la Ruta del Vino, acogerá el **próximo curso de 'Redes Sociales Nivel 0',** que tanto éxito ha tenido en sus dos anteriores ediciones y que tiene una **buena previsión de asistencia**.

Así, **el próximo día 18 de febrero**, se ha programado este taller **dirigido a aquellas personas que se están familiarizando con las Redes Sociales**, quieren crearse una cuenta, sincronizar todas las que tiene o simplemente, saber cómo publicar y a quien se dirige cada una de las mismas.

Desde la **Ruta del Vino Rioja Oriental estamos trabajando para ofrecer un nivel avanzado en las próximas semanas**, con el fin de cubrir las necesidades de los socios que así nos lo demandan, y que además de **Redes Sociales, parte de su contenido se dirigirá a los aspectos básicos de Marketing Digital.**

Oferta formativa de la Escuela de Hostelería de Santo Domingo de la Calzada

La Escuela de Hostelería de Santo Domingo de la Calzada cuenta con varios cursos formativos que pueden ser de interés para los socios de la Ruta del Vino Rioja Oriental, y se detallan:

- **Sumillería** (nivel 3) con las siguientes unidades formativas:
  - Vinos, otras bebidas alcohólicas, aguas, cafés e infusiones (80 horas), desde el 10 de febrero hasta el 16 de marzo.
  - Preparación y cata de vinos y otras bebidas alcohólicas (80 horas), desde el 19 de marzo hasta el 30 de abril.
- **Operaciones Básicas de Pisos en Alojamientos** (nivel 1) (380 horas). Certificado completo. Inicio el 17 de Febrero.
- **Operaciones Básicas de Catering** (nivel 1) (230 horas). Certificado completo. Inicio el 27 de Abril.
- **Operaciones Básicas de Restaurante y Bar** (nivel 1) (300 horas). Certificado completo. Fecha límite para incorporar participantes. 11 de Febrero
- **Repostería** (nivel 2) (160 horas). Comienzo 19 de Marzo.

ENCUESTA #ILoveEnoturismo

Cuéntanos tu experiencia y gana una escapada para dos personas

Si visitas la **Ruta del Vino Rioja Oriental** puedes participar en la **promoción de Rutas del Vino de España.**

Rellena la **encuesta de #ILove Enoturismo**, cuéntanos cómo ha sido tu **experiencia** enoturística y podrás ganar una **escapada para dos** personas a una de las Rutas del Vino de España.

Tu opinión es importante para nosotros y nos ayuda a mejorar.

FITUR 2020: un escaparate de lujo para la Ruta del Vino

La **Ruta del Vino Rioja Oriental vivió en la pasada Feria Internacional de Turismo de Madrid, FITUR,** una intensa agenda. Un conjunto de actividades que han tratado de **poner en valor nuestro territorio a través de variadas propuestas** tanto de la propia Ruta del Vino como de sus socios.

Así, desde media mañana del miércoles día 22 de enero y en **el Stand de la Red Rural Nacional,** la Gerente de la Ruta del Vino, Esther Rubio, realizó una exposición sobre la **Ruta del Vino como proyecto gestionado por la ADR La Rioja Suroriental.** Ya por la tarde, la Ruta cobró protagonismo en el **Stand de La Rioja Turismo**, en el que se presentaron varios socios con sus respectivas propuestas. Ejemplo de ello es el Centro de Interpretación de las Setas y el Champiñón, **Fungiturismo y la feria Fungitur** del Ayuntamiento de **Pradejón**, que fueron el centro de atención en una presentación acompañada por degustación de bombón de champiñón de **Restaurante Chandro de Pradejón y Bodega Vico de Arnedo**.

Continuó la tarde con la presentación de dos nuevos vinos de las **Bodegas Marqués de Reinosa de Autol**, un semidulce tempranillo y un tinto de colección privada de viñas viejas, que tuvieron un gran éxito entre los asistentes. Además, la presentación de estos caldos y de la apuesta enoturística de este socio de la Ruta estuvo aderezada por el tradicional **'barzón' de San Blas,** un dulce típico de la localidad de Autol, sede de Marqués de Reinosa. Llegó el turno después de **las Bodegas Faustino Rivero de Arnedo**, que presentaron la **amplia oferta de actividades enoturísticas** que tienen previsto desarrollar durante este **2020,** acompañando el discurso didáctico con una **degustación de sus vinos** entre los asistentes.

NOTICIAS

Llegado el fin de semana, **La Ruta del Vino Rioja Oriental** volvió a estar presente el sábado día 25, también en el Stand de La Rioja Turismo, en el que el **Ayuntamiento de Ocón** y representantes del **Restaurante La Alameda de Pipaona y de La Botica de Pipaona,** realizaron un recorrido por el patrimonio cultural y natural, además de una **degustación de productos de 'kilómetro 0' ecológicos, regados por vinos del valle.**

Igualmente, otro de nuestros socios, **Viajes Arenetum, de Arnedo, estuvo presente en el stand de La Rioja Turismo** en la mesa de trabajo habilitada para tal fin, en la que se gestionaron las diferentes citas que se habían reservado previamente a través de la propia agencia de viajes.

Tanto la **Gerente de la Ruta del Vino Rioja Oriental, Esther Rubio, como el Presidente, Arturo Colina, y nuestros socios**, se **muestran satisfechos por esta edición de FITUR**, en la que también tuvieron oportunidad de mantener encuentros y reuniones con diferentes personas y entidades, con el fin de estrechar lazos y abrir abanicos para afianzar el territorio y difundir nuestras bondades de cara al futuro.

Reunión con nuestros socios: Balance y propuestas

El **Parador Marco Fabio Quintiliano de Calahorra** fue el lugar que acogió **la reunión de los socios de la Ruta del Vino Rioja Oriental**. Un encuentro entre las **empresas y ayuntamientos** que forman parte de la Ruta en el que la Gerente, **Esther Rubio**, hizo balance de las acciones llevadas a cabo durante **2019 en materia de difusión, formación y actividades públicas e internas**. Además, Rubio adelantó el **programa que se tiene previsto desarrollar de cara a este 2020** en los mismos aspectos, además de ofrecer a los presentes la oportunidad de plasmar sus inquietudes y sus propuestas particulares.

Este acto sirvió para **poner en común las necesidades de la Ruta del Vino y de sus socios,** con el fin de continuar de la mano dinamizando la zona y generando más visitas que afiancen el enoturismo en Rioja Oriental.

La Cueva de los Cien Pilares, marco para la presentación del libro 'Paisajes de La Rioja. Un paisaje universal'

La Cueva de los Cien Pilares de Arnedo fue el escenario para la **presentación del libro 'Paisajes de La Rioja. Un paisaje universal',** un proyecto de **cooperación entre los Grupos de Acción Local de La Rioja**, **ADR La Rioja Suroriental, ADRA y CEIP,** que tiene como objetivo poner en valor la enorme riqueza y las posibilidades que ofrece nuestro entorno rural. **A través de 120 páginas y 98 fotografías**, esta publicación, de la que se han imprimido **3.082 ejemplares**, trata de contribuir a un mejor conocimiento por parte del público de los recursos y productos de nuestra región, con fotografías de diferentes ubicaciones de referencia de la zona de actuación de cada uno de los Grupos de Acción Local. Enmarcado en el **proyecto de cooperación a nivel regional,** esta iniciativa se suma a las acciones individuales de cada Grupo de Acción Local.

NOTICIAS

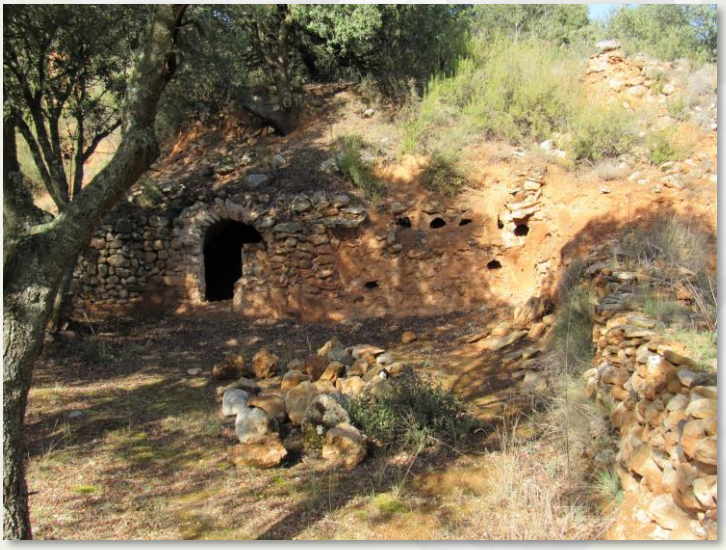

Así, por parte de la **Asociación de Desarrollo Rural La Rioja Suroriental**, estas acciones han consistido en la limpieza y acondicionamiento de varios recursos patrimoniales como en el conjunto de las **Cuevas de Santa Marina en Arnedo** (las salas contiguas a la Cueva de los Cien Pilares); la continuidad de las actuaciones en las **corralizas y abejeras en Villarroya**; la limpieza de la cueva anexa a la **Cueva del Ajedrezado de Santa Eulalia Somera** (Arnedillo); y la limpieza y acondicionamiento del entorno del Castillo de Inestrillas. Se trata de una puesta en valor de los recursos de Rioja Oriental que sigue aupando nuestra zona para una mayor dinamización.

Visibilidad a de Rioja Oriental a nivel europeo

La **Red Europea de Grupos de Acción Local ELARD elabora junto a la red de GAL portuguesa Minha Terra una publicación** que recoge el trabajo de la Red Española de Desarrollo Rural y las redes de Grupos de Acción Local de toda Europa.

En esta publicación, ELARD destaca el ecosistema de innovación rural Smart REDR y la **Ruta del Vino Rioja Oriental, como proyecto de la ADR La Rioja Suroriental.**

La Red, que reúne a 2.500 grupos de acción local de 24 países y de cuyo Consejo Permanente forma parte REDR, decidió por unanimidad en su última Asamblea, celebrada en noviembre de 2019, que **REDR ocupe el cargo de la vicepresidencia de la entidad hasta el año 2021.**

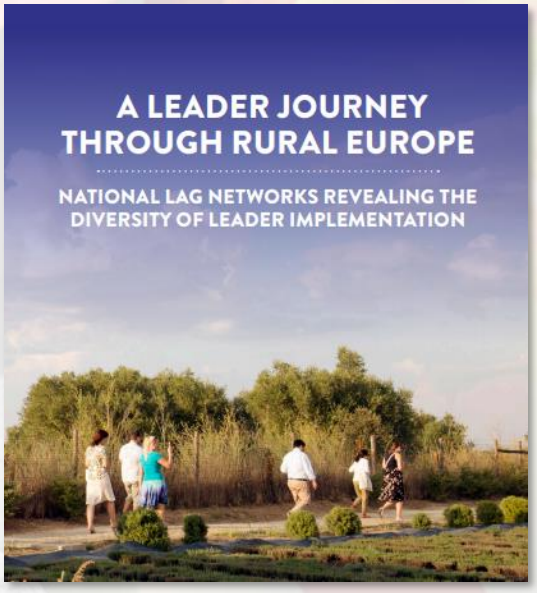

RIOJA ORIENTAL WINE ROUTE

TOTAL BUDGET: € 360.000

We want to showcase the diversity of viniculture in La Rioja Oriental.

The LEADER-funded project "Rioja Oriental Wine Route" started in 2017 and runs until 2021. It consists of the integration of different services and points of interest related to the viniculture in "La Rioja Oriental". Viniculture plays an important economic and cultural role in this region. The regional development association "ADR La Rioja Suroriental", operating in the Autonomous Community of "La Rioja", is the project promoter. The aim of this project is to build a genuine identity of the region as well as to promote a joint marketing and to guarantee certain service standards. Therefore, the touristic value chain was orientated towards wine as a guiding topic combining it with cultural and natural elements of the region: the tourist should experience the diversity of viniculture throughout the whole trip along the route.

https://rutadelvinoriojaoriental.com/

We selected this project because it shows how to link public and private projects by a theme – in this case the theme is wine – and to promote them jointly. This is an important result of the LEADER process. The project also highlights the enormous potential of wine tourism, which became a powerful promotional tool in Spain contributing to a positive image of the regions and simultaneously promoting wines and other products and services of the regions. Further tasks are now to differentiate and connect the different wine regions.

La Ruta del Vino Rioja Oriental, vuelve a estar presente en la Revista Tour Magazine

La **Revista Tour Magazine, que se distribuye en hoteles de tres y cuatro estrellas,** ha vuelvo a contar con la **Ruta del Vino Rioja Oriental** y a tener en cuenta la relevancia de nuestra zona en sus páginas.

Así, además de un **extenso reportaje sobre un municipio socio de la Ruta, Calahorra,** y los detalles de todo lo que ofrece al visitante, aparecemos al finalizar la lectura de la revista.

Nueva asociación ‘AdeturOcón’

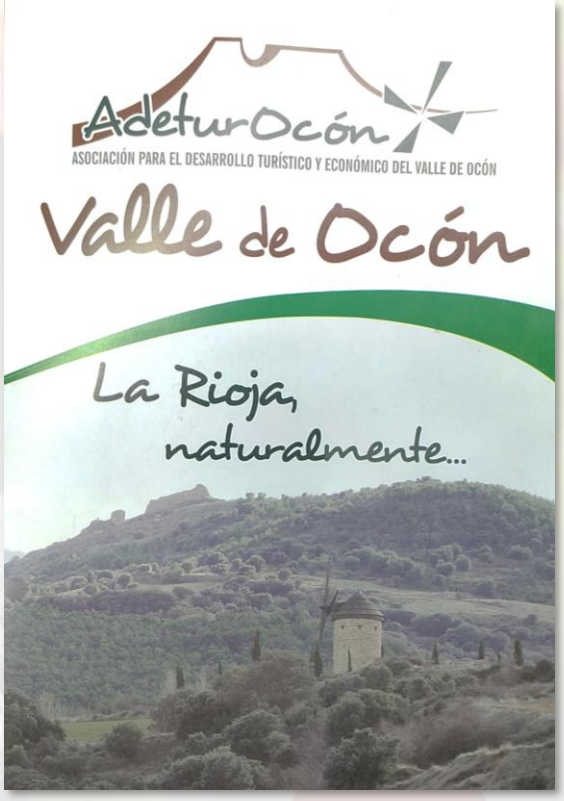

AdeturOcón ya es una realidad. Esta nueva asociación ha nacido con el objetivo de **dar visibilidad y dar a conocer los recursos** naturales, patrimoniales, históricos y etnográficos del Valle de Ocón, **a través de actividades y eventos** culturales, artísticos, deportivos y de ocio, agroganaderos, gastronómicos, vitivinícolas y enológicos, **de acuerdo con las peculiaridades del Valle de Ocón** y con las características de la demanda turística en el medio rural de nuestra región.

Frente a sí, **los miembros de AdeturOcón se han marcado el reto de desarrollo rural y económico del valle**, con proyectos que luchen contra la despoblación, fijen habitantes y atraigan nuevos vecinos.

Una iniciativa en la que **se han embarcado varios de nuestros socios de la Ruta del Vino, como el Restaurante La Alameda y la Casa Rural La Botica, en Pipaona, o la Finca Vistahermosa en Ocón**, que tratan de contribuir así al desarrollo de nuestro entorno, y por ende, de nuestra Rioja Oriental.

La Ruta del Vino Rioja Oriental retoma sus 'Visitas a socios'

Tras el paréntesis con motivo de la festividad navideña**, la Ruta del Vino retoma su ciclo 'Visitas a socios',** una actividad que trata de dar a **conocer a los propios socios las infraestructuras, el entorno natural y patrimonial y las peculiaridades de todos cuantos formamos la Ruta del Vino.**

Tras haber realizado con éxito las tres primeras visitas en Arnedo, en Aldeanueva de Ebro y en Ocón, la próxima tendrá lugar **el lunes día 3 de febrero en Alfaro.**

Así, el programa incluye la visita de la **Almazara Isul, Bodegas Ilurce, el Hotel Palacios, la enoteca Ninfeo del Vino, la Tonelería Magreñán, el Hotel HM, la Colegiata de San Miguel y el Restaurante Casa Javi**.

Un completo programa que seguro **volverá a estrechar lazos entre nuestros socios,** que continúan realizando actividades conjuntas, sinergias que pueden surgir en este tipo de eventos en los que el compañerismo, el compartir inquietudes y el poner sobre la mesa asuntos que atañen a todos los socios de la Ruta, son los pilares que sustentan estas jornadas de conocimiento y ocio.

Primeros premios del año para Azabache

El **'Mundial de Tempranillo y sus Sinonimias 2019',** que se celebró **en Bruselas del 18 al 20 de diciembre** del pasado año, ha premiado a dos vinos de la bodega Fincas de Azabache.

Por una parte, **el Tempranillo Blanco** ha recibido la medalla de oro, mientras que su **conocido 'Tunante'** ha obtenido la medalla de plata.

Dos reconocimientos internacionales seleccionados por un **prestigioso jurado** constituido por catadores especialistas como importadores, distribuidores, sumilleres, enólogos y periodistas críticos con un amplio reconocimiento internacional.

Este certamen**, reconocido por las grandes Instituciones sectoriales internacionales**, asegura que los vinos galardonados podrán disfrutar del **mayor reconocimiento y prestigio** por parte de los consumidores.

Tres nuevos premios para los vinos de Bodega Vico

Los caldos de la **Bodega Vico, de Arnedo, socia de la Ruta del Vino Rioja Oriental,** han vuelto a ser galardonados en el **Concurso Internacional de Vino Ecológico 'Mundus Vini Biofach' en su 11ª edición**, con dos medallas de oro y una de plata.

Así los galardonados con medalla de oro han sido a edición del concurso, **Ciencuevas Blanco 6, Blanco fermentado en barrica 2018 y Ciencuevas Orgánico 6 Tinto Semicrianza 2017.** Por su parte, el **Ciencuevas Ecológico tinto joven 2018 ha sido galardonado con la medalla de plata.**

'Mundus Vini Biofach' es un **evento internacional que acoge vinos ecológicos de todas las regiones vinícolas del mundo.** La valoración independiente y neutral de los productos por parte de un jurado internacional integrado por expertos garantiza la **seriedad y profesionalidad del concurso** y debido a su estricto carácter, la concesión de medallas se limita a un máximo del 40 por ciento de los participantes**. Los 44 miembros del jurado otorgaron este año 2 de las codiciadas medallas Gran Oro, 100 medallas de oro y 113 medallas de plata.**

Nuestro socio, Viñedos de Alfaro, participaron en **Eno**fusión 2020

La **colección 'Raíces', de Real Agrado**, marca de nuestro socio **Viñedos de Alfaro**, estuvo presente en el stand **de Top Wine Spain** con su gama más exclusiva. Enmarcada en **'Enofusión 2020'**, fue una interesante oportunidad de mostrar **las raíces, el terruño y la pasión** de los elaboradores de estos vinos, que ofrecen las mismas cualidades a sus caldos.

Enofusión reunió en su décima edición 43 de las mejores bodegas de España en TopWineSpain así como las novedades de más de 50 bodegas representadas en la zona expositiva. **La sala de catas sirvió de escenario** para que las bodegas mostraran sus nuevas formas de entender **la enología, el entorno y a los consumidores, y Enovisión sirvió como foro de reflexión** sobre la Marca España de los vinos españoles.

Enofusión celebró su décima edición los días 13, 14 y 15 de enero en IFEMA-Madrid.

Marqués de Reinosa presenta dos nuevos vinos

Nuestros socios de las Bodegas Marqués de Reinosa han presentado recientemente dos novedades. Por una parte, y dado el creciente interés por los vinos blancos de calidad, ha dado a luz a un **Blanco Semidulce de Rioja**, un Tempranillo que supone una fuerte apuesta por este concepto en nuestro territorio y **que está teniendo muy buena acogida.**

Otra de las novedades es **un Tempranillo Tinto de Viñas Viejas de su "Colección Privada",** que cuenta con un ligero toque de barrica, a través del cual quieren dar a conocer la complejidad y los excelentes aromas y gustos de esta elegante variedad tan riojana. Se trata además de una edición limitada de **13.300 botellas.**

A través de estas iniciativas en sus caldos, Bodegas Marqués de Reinosa quiere **aportar su propia visión de lo que son los vinos de terruño, hijos de un paisaje y un carácter** para seguir sorprendiendo y convenciendo al público *winelover*.

Alfaro conmemoró San Antón con las tradicionales hogueras

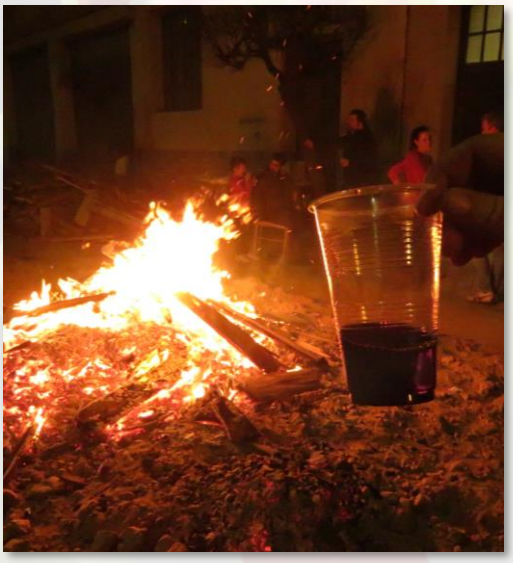

El fuego volvió a cobrar protagonismo en la localidad de Alfaro con motivo de San Antón. Numerosos vecinos se echaron a la calle a participar de este tradicional acto como lo vienen haciendo desde tiempos inmemoriales, reuniéndose en grupos y organizando grandes hogueras en las que asan **patatas, chuletillas, chistorra**, acompañándolo por vino de la tierra, en este caso, de **Rioja Oriental.**

Habitualmente, se suele quemar más de medio centenar de hogueras en todo el término municipal, algunas de las cuales resultan verdaderamente espectaculares gracias a la colaboración de los vecinos de una misma calle o a cuadrillas y peñas de amigos.

‘Arte y Vino’, en Quel

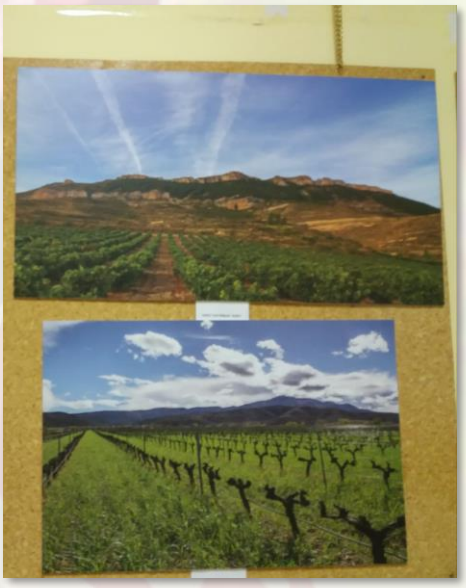

La **Villa de Quel acogió la actividad conjunta ‘Arte y vino’**. Una iniciativa que aúna dos actividades, la **exposición de las fotografías que componen ‘El ciclo de la viña’** y una **proyección de cortometrajes relacionados con el vino**, acompañada por una degustación de vino y sorteos de regalos.

Así**, la Casa de Cultura de Quel ha acogido** la muestra que la Ruta del Vino Rioja Oriental lleva itinerando desde junio de 2019, ‘El Ciclo de la Viña’, un conjunto de imágenes realizadas por los miembros de la **Asociación FotoArnedo** que **se acompaña por un audiovisual sobre la Ruta del Vino Rioja Oriental** con el fin de darnos a conocer entre los visitantes de las distintas exposiciones.

En cuanto a la **proyección de cortometrajes**, tendrá lugar el viernes **31 de enero** como colofón en el último fin de semana de la muestra fotográfica. Durante el acto, **se degustarán vinos de Rioja Oriental y se proyectarán 6 cortometrajes** relacionados con el vino, de la mano de **Arizcuren Bodega y Viñedos, nuevo socio** de la Ruta. Los tickets están numerados y los asistentes podrán participar con ellos en un **sorteo de regalos de la Ruta del Vino Rioja Oriental.**

Real Rubio sigue apostando por la difusión a través de interesantes actividades

Nuestros socios, Bodegas Real Rubio, participaron en Catarte, un evento que busca la **promoción turística de la ciudad a través de un conjunto de actividades que pongan en valor el vino de Rioja**, los productos gastronómicos de calidad y las propuestas de **artistas, músicos y artesanos** que forman parte de la cultura del vino en la capital riojana.

Los caldos de **Rioja Oriental** volvieron a estar presentes en Logroño y volvieron **a cosechar éxitos, fruto del trabajo** y el esfuerzo de nuestros bodegueros.

Igualmente, **Real Rubio** ha contado con una intensa agenda durante este mes, puesto que también participó en la **Feria Horecava entre el 13 y el 16 de enero.** Una manera de continuar apostando por la difusión de las bondades y el buen hacer de esta bodega afincada en Aldeanueva de Ebro.

Faustino Rivero recupera el formato borgoña de sus botellas por su 50 aniversario

Faustino Rivero Ulecia, una de las marcas de vino del Grupo Marqués del Atrio, rinde homenaje a su **50 aniversario** recuperando el formato original Borgoña en **sus botellas de la gama perteneciente a la DOCa Rioja.** Creada por **Faustino y Amador Rivero Ulecia**, tercera generación de la familia Rivero, la **marca homónima nació en 1969 y constituye una de las más antiguas de la DOCa Rioja**.

Los vinos de Rioja de la marca Faustino Rivero Ulecia seguirán presentando las mismas características que lo han situado como un referente de la región. **"Los diseños, que ya son perfectamente reconocibles por los consumidores, no variarán. Únicamente varía el formato de las botellas. Es importante que la marca evolucione sin perder sus señas de identidad",** ha destacado Jorge Rivero, quinta generación de la familia Rivero y actual director comercial de la bodega riojana.

Además, el Grupo Marqués del Atrio estará presente en la Feria **Barcelona Wine Week, del 3 al 5 de febrero**. Una continua apuesta por promocionar los caldos de Rioja Oriental, en este caso de la mano de las Bodegas Faustino Rivero de Arnedo, que continuará trayendo éxitos a nuestra región.

Fuertes Gourmet, socio de la Ruta del Vino Rioja Oriental, celebró una 'Cata single'

La Vinoteca ubicada en **Calahorra 'Fuertes Gourmet',** socio de la Ruta del Vino Rioja Oriental, **celebró el pasado 22 de enero una 'cata single',** dirigida a jóvenes de entre 25 y 35 años, solteros y con ganas de conocer gente nueva que tenga inquietudes sobre el **mundo del vino.**

Como experiencia piloto, desde Fuertes Gourmet aseguran que fue un éxito de participación. Un evento en el que los **participantes disfrutaron de los caldos en un ambiente relajado y divertido**. La muestra de ello son las fotografías que nuestros socios colgaron en las redes sociales, que son el ejemplo perfecto **de una interesante iniciativa que ha resultado de lo más positivo para todos.**

El Restaurante Gala, de Calahorra, protagonizó ‘La receta de la semana’ en Popular TV

Nuestro socio calagurritano, **Restaurante Gala, fue el protagonista el pasado 29 de enero de ‘La receta de la semana’, emitido por Popular TV La Rioja.**

Se trata de una plataforma audiovisual que sirve de un interesante escaparate para **nuestros socios**, dando a conocer todas las **virtudes y algunos de los entresijos de su cocina**, en la que el buen hacer, la calidad de la materia prima y un servicio inmejorable hacen de este restaurante una de las mejores opciones de la Ciudad de la Verdura en materia gastronómica.

Finca Vistahermosa

Finca Vistahermosa está situada en el Valle de Ocón, Reserva de la Biosfera Riojana. En una finca de 400 hectáreas, a los pies de la sierra, dispone de un espectacular viñedo que supone ,a mayor **Reserva de Garnachas de Cepa Vieja** de toda La Rioja.

Entre los propios viñedos cuenta con una pequeña bodega de elaboración artesanal, donde se producen los vinos de la finca con las uvas cultivadas en el mismo terreno. También dispone de una casa habilitada para catas de vino y comida entre viñas.

Bajo reserva previa se puede visitar la finca de varias maneras, **conociendo el viñedo y bodega** y catando sus vinos mientras nos desplazan por la finca en **tractor o pick ups**. O visita en **Calesa de Caballos**, o **excursiones a caballo desde las villas del Valle de Ocón con parada en Finca Vistahermosa** y también pudiendo realizar **actividades en familia** como una **Yincana,** para conocer cómo funciona un viñedo de grandes dimensiones y de viticultura ecológica integrado totalmente en la naturaleza.

Aldeanueva continúa con la programación de ‘Tardes de música y vino 2020’

El **Ayuntamiento de Aldeanueva de Ebro y la Asociación Aldeanueva Enoturismo** ha vuelto a programar su ciclo **‘Tardes de música y vino’.** Una actividad en la que participan y colaboran además varias bodegas socias de la Ruta del Vino Rioja Oriental: **Bodegas Fincas de Azabache, Domeco de Jarauta, Viñedos Real Rubio, Sendero Royal y Viñedos de Alfaro**.

Así, de nuevo el vino será el protagonista, de la mano de la música, para ofrecer un completo acto en el que el éxito de anteriores ediciones lo ha consolidado como una cita ineludible en el calendario de nuestra Rioja Oriental.

PROGRAMACIÓN 2020:

- **Sábado 18 de enero: TONI CARLO “Toni Carlo canta a Serrat”.**
- **Sábado 1 de febrero: SULFATO DE FOL, “Folk castellano, gallego, música sefardí”.**
- **Sábado 15 de febrero: DEAMBULANTES, “Música de siempre en acústico”.**
- **Sábado 29 de febrero: FANTABULOUS & FURRY ROCK AND ROLL REVIVAL “Música de los 60-70-80”.**
- **Sábado 7 de marzo: SKULL BAND, “Country rock y bluegrass”.**
- **Sábado 21 de marzo: JIMENOS BAND, “Tributo a los grandes maestros de la música española”.**
- **Sábado 4 de abril: ZIMMERBAND, Banda “Homenaje a Bob Dylan en castellano”.**

VENTA MÁXIMO 4 ENTRADAS POR PERSONA – SE VENDERÁN 40 ENTRADAS POR CONCIERTO

Alfaro celebrará una nueva edición del Día de la Cigüeña

La localidad de Alfaro, municipio socio de la Ruta del Vino Rioja Oriental, cobrará protagonismo un año más con la celebración del 'Día de la Cigüeña' **estos próximos 1 y 2 de febrero, con motivo de San Blas**.

Con numerosas actividades, esta localidad rinde tributo a su enorme **colonia de cigüeñas**, que volverán a ser el centro de atención de ciudadanos y visitantes.

Talleres infantiles, visitas guiadas a la cúpula de la Colegiata para ver los nidos y un enorme roscón por San Blas, se unen a la oferta gastronómica de Alfaro, con menús y pinchos especiales dedicados a este singular animal, más que común en la localidad.

Restaurante Chandro, de Pradejón, celebra su 'Mes de las cazuelitas'

El **Restaurante Chandro, de Pradejón,** ha organizado el **Mes de las Cazuelitas.**

Un periodo en el que todo el que se acerque a este restaurante, socio de la **Ruta del Vino Rioja Oriental**, podrá degustar las delicias fruto del esfuerzo y la cocina tradicional de los que este establecimiento hace gala.

Si **además acompañáis el aperitivo con un buen vino de nuestra Rioja Oriental**, el éxito gastronómico estará asegurado.

Calahorra celebrará la VII Fiesta de la Pringada

El Ayuntamiento de Calahorra organiza una nueva edición del Día de la Pringada, que este año 2020 se celebrará **los próximos 8 y 9 de febrero**, en colaboración con el Trujal Cooperativa del municipio.

Aquellos que participen en las **actividades de la programación** podrán asistir a representaciones teatrales, visitas guiadas, talleres infantiles, catas de aceite y la t**radicional degustación** que tendrá lugar el **domingo a partir de las 11.00** de la mañana.

MÁS INFORMACIÓN: www.ayto-calahorra.es
Tlfn.: 941 10 50 61

VIII Jornadas Gastronómicas 'Lechón en Ocón'

Un año más, desde **La Alameda de Pipaona han organizado las Jornadas del Lechón**. Unas jornadas que cumplen ya 8 años y que cuenta con varias actividades complementarias, como la **visita al Trujal Museo de Ocón, degustaciones de aceite y por supuesto, el menú de Lechón asado**, la baza más característica de este restaurante que apuesta por el consumo de **productos de Kilómetro 0 y por dinamizar el medio rural.**

Las jornadas se **celebrarán del 15 de febrero al 28 de marzo** y podrán realizar sus reservas llamando al 659 922 075.

Celebra el Día de los Enamorados con Marqués de Reinosa

Con motivo del **Día de los Enamorados, Bodegas Marqués de Reinosa ha organizado una cata maridada** en la que se combinarán vino **Varietal de Tempranillo con chocolate, queso y barzón.**

Así, el **próximo 15 de febrero a las 17:00 horas**, los asistentes podrán disfrutar de una **visita a las instalaciones** de la bodega, **conocer la historia del Marqués** y saborear los caldos de Marqués de Reinosa en esta interesante y original propuesta.

Las **inscripciones** se podrán realizar contactando con la bodega en el teléfono **941401327.**

El Trujal 5 Valles celebrará su XXII Fiesta de la Pringada

La **XXII Fiesta de la Pringada se celebrará el próximo 23 de febrero en el Trujal 5 Valles de Arnedo.**
Una jornada en la que se aúna tradición, sabor y buen hacer, para dar a probar **el aceite recién elaborado de este trujal que cumple** ya 22 años elaborando esta degustación.
Además del **tradicional reparto de pan tostado con aceite**, se han programado **otras actividades** complementarias, como la **instalación de hinchables** para los más pequeños o **visitas al trujal.**
Se trata de **un acto muy arraigado en el Valle del Cidacos** que seguro volverá a ser un éxito de participación.