Boletín informativo

N. 12 Enero

rioja oriental
ruta del vino

ÍNDICE

NÚMERO 12 – ENERO 2020

- …los primeros viñedos más extensos en España los plantaron los romanos? **PÁG. 3**
- Cuéntanos tu experiencia y gana una escapada para dos personas **PÁG. 4**
- 1 Año informando **PÁG. 5**
- Ocón, tercera y exitosa 'visita a socios' **PÁG. 6-7**
- Proyecto de ARAG-ASAJA para impulsar el consumo de 'Km. 0' **PÁG. 8-9**
- Calahorra celebró su Mercado Navideño **PÁG. 10**
- Arnedo conmemoró Santa Lucía con sus tradicionales hogueras **PÁG. 11**
- Exitoso Mercado del Camino en Santo Domingo de la Calzada con presencia de Rioja Oriental **PÁG. 12**
- Mercado Navideño de Santa Lucía en Arnedo **PÁG. 13**
- 25 Aniversario de ACEVÍN **PÁG. 14-15**
- La Bodega Vico de Arnedo participó en varias actividades enogastronómicas **PÁG. 16**
- Nueva convocatoria de Ayudas LEADER para el Desarrollo Rural **PÁG. 17**
- Restaurante Chandro, uno de los protagonistas de "Las Rutas d'Ambrosio" **PÁG. 18**
- SOCIOS. Hotel Palacios **PÁG. 19**
- La Ruta del Vino volverá a FITUR con dos presentaciones **PÁG. 20**
- Visitas guiadas al centro histórico de Calahorra y Ruta de Belenes **PÁG. 21**

¿SABÍAS QUE…?

…los primeros viñedos más extensos en España los plantaron los romanos?

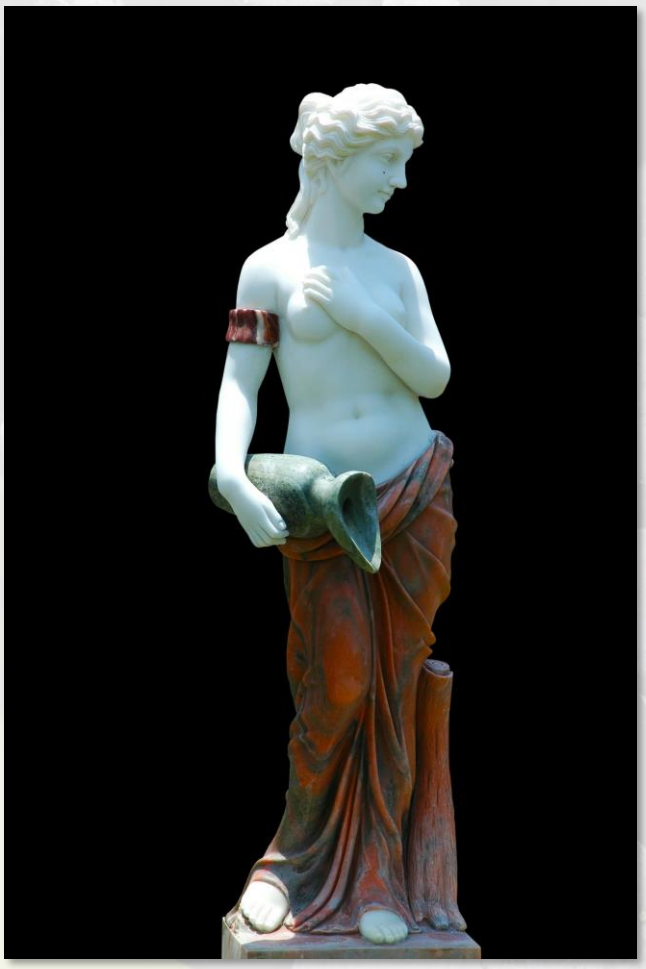

FUENTE: Observatorio Español del Mercado del Vino

En **el siglo II a.C. los romanos comenzaron a plantar de forma más extensa los viñedos en nuestro país**, con Tarrakon (Tarragona) como uno de sus exponentes en los que aprendieron rápido el cultivo de la viña.

El **rendimiento vitivinícola aumentó con los visigodos en el siglo VII** y un modo de cultivo y vendimia similar al de la época moderna. En el **siglo XI el viñedo cristiano cobrará importancia** recuperando territorio árabe. Aparece por primera vez **el término 'Rioxia'** en el fuero otorgado por Alfonso VI en Miranda de Ebro, Laguardia y Navarrete. **A mediados del siglo XII,** Raymond de Citeaux introduce la variedad **Tempranillo**, y la **primera mención 'Rioja' servirá para denominar, ya en el siglo XIII, a los vinos comprendidos entre el Najerilla y el Oja.**

ENCUESTA #ILoveEnoturismo

Cuéntanos tu experiencia y gana una escapada para dos personas

Si visitas la **Ruta del Vino Rioja Oriental** puedes participar en la **promoción de Rutas del Vino de España.**

Rellena la **encuesta de #ILove Enoturismo**, cuéntanos cómo ha sido tu **experiencia** enoturística y podrás ganar una **escapada para dos** personas a una de las Rutas del Vino de España.

Tu opinión es importante para nosotros y nos ayuda a mejorar.

1 Año informando

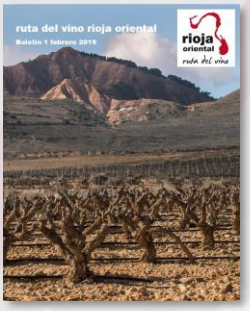

El boletín informativo de la Ruta del Vino cumple un año. **12 Números en los que tratamos de difundir nuestras actividades y las de nuestros socios** entre los miembros de la Ruta, los medios de comunicación y las entidades públicas y privadas a las que puede resultarle de interés. **Estamos felices** de seguir compartiendo nuestro camino con vosotros. **¡GRACIAS!**

Ocón, tercera y exitosa 'visita a socios'

Molino harinero de viento

Trujal Antiguo de Ocón

Finca Vistahermosa

El pasado **2 de diciembre Ocón acogió a los socios de la Ruta del Vino Rioja Oriental** con los brazos abiertos, en la tercera visita a socios de este ciclo organizado desde la Ruta del Vino Rioja Oriental que contó con alrededor de **25 participantes y en la que el buen ambiente** reinó durante toda la jornada.

La mañana arrancó en la **Bodegas Casa La Rad,** para continuar en **Finca Vistahermosa**, donde los socios participantes hicieron una parada para café. La mañana continuó en el **Antiguo Trujal de Ocón**, los recién inaugurados restos patrimoniales de la **Iglesia Tardo-antigua de Parpalinas** y el molino de viento harinero. El broche de oro que cerró la visita fue en **el Restaurante La Alameda de Pipaona**, donde los participantes disfrutaron de un elaborado **aperitivo de la mano de sus anfitriones.**

NOTICIAS

Esta es la tercera cita de un ciclo que tiene como principal objetivo dar a conocer las **peculiaridades de nuestro entorno y las principales características** e infraestructuras de los **propios socios de la Ruta del Vino**, con el fin de **facilitarles la labor enoturística en materia de difusión**, y de que puedan informar a sus visitantes o clientes sobre otros socios, sobre los lugares más interesantes para visitar en la zona y puedan derivarlos a otras zonas de la Ruta. Además, supone un **intercambio de impresiones entre los propios socios, una mañana de convivencia y ocio** en la que los implicados disfrutan de todas las ventajas enoturísticas que ofrece nuestra tierra.

De cara a este mes de **enero de 2020**, y teniendo en cuenta las festividades por Navidad y el principio de año, la **Ruta del Vino Rioja Oriental no llevará a cabo estas jornadas**, por lo que la **siguiente cita tendrá lugar en febrero de 2020, esperando que cuente con la misma aceptación que las anteriores.**

En nuestra página web podréis ver un vídeo resumen de la visita.

Rutadelvinoriojaoriental.com

Bodegas Casa La Rad

Restos Iglesia Tardo-Antigua de Parpalinas

Restaurante La Alameda de Pipaona

Proyecto de ARAG-ASAJA para impulsar el consumo de ‘Km. 0’

ARAG-ASAJA presentó el pasado mes de diciembre un proyecto que, bajo el título ‘Mejor cuanto más próximo’, trata de impulsar la venta directa o de proximidad, con el fin de aumentar las posibilidades de los productores locales y fijar la población en los núcleos rurales. Esta iniciativa, que cuenta con **el apoyo de la ADR La Rioja Suroriental, además de ADRA, CEIP-Rural,** la IGP Pimiento Riojano y la SAT Arovi, cuenta con un presupuesto de 39.800 euros, de los que el 80% aporta el Gobierno riojano, a través de la convocatoria de ‘Iniciativas Emblemáticas’.

El Secretario de Organización de ARAG-ASAJA, Igor Fonseca, se refirió al concepto de la **venta de proximidad, o venta directa, como la venta que se realiza del productor al consumidor sin intermediarios,** y a través de diferentes vías: directamente **en la explotación, en mercados de productores, tiendas de venta directa, grupos de consumo, plataformas online o las ventas a la restauración**, entre otras.

Por su parte, **Esther Rubio de la Asociación de Desarrollo Rural La Rioja Suroriental, indicó que era importante la presencia de “grupos de acción local” en este proyecto, ya que son los que “dinamizan el territorio”.**

FASES DEL PROYECTO

El proyecto, que se desarrollará hasta junio del próximo año, requiere de un enfoque global que se abordará en distintas fases.

Como primer paso, **se elaborará un inventario de productores** riojanos que podrían poner en marcha este modelo en su explotación.

A partir de ahí, **las entidades participantes compartirán un diagnóstico de la situación** que incluirá un análisis de datos secundarios y entrevistas a actores clave en este proceso. Un diagnóstico que se completará con los casos de éxito que existen en La Rioja y en otras regiones y que ayudará a conocer mejor las potencialidades y barreras de la agricultura de proximidad en nuestro territorio.

Además, el proyecto contempla valorar los pasos para la **creación, en nuestra región, al igual que existen en otras, de una marca de proximidad** que identifique a los productos riojanos y aquellos productores que lleven a cabo determinados procesos o características.

Calahorra celebró su Mercado Navideño

A principios del mes de diciembre se celebró en Calahorra un **Mercado Navideño** de productos relacionados con todos los ámbitos de la Navidad.

En él se pudieron encontrar **flores de Pascua, turrones, mazapanes, cuentos, belenes, calendarios de adviento, golosinas y productos delicatessen**, así como adornos para decorar los árboles, las mesas y los hogares durante estas fechas tan entrañables.

Además de la feria navideña se programaron **actividades principalmente dirigidas al público infantil:** hinchables, espectáculos de animación, magia, globoflexia, talleres de elaboración de muñecos de nieve, cuentacuentos, reparto de chocolate o música en directo. Un conjunto de actos que amenizaron la Ciudad de la Verdura ambientando las calles e **inundando a los visitantes y vecinos del espíritu navideño.**

Arnedo conmemoró Santa Lucía con sus tradicionales hogueras

Arnedo celebró la festividad de Santa Lucía con el encendido de las hogueras tradicionales.

A pesar del mal tiempo que imperó durante toda la jornada con lluvia intensa, amainando un poco más durante la noche y tornando a una mayor intermitencia, **los ciudadanos de Arnedo lograron realizar el tradicional encendido** y repartir, en las correspondientes sedes y puntos escogidos, **los alimentos propios de esta época otoñal.**

Así, los miembros de los distintos colectivos repartieron **castañas o patatas asadas, además de otros manjares; alimentos regados por vino de nuestra tierra**, la mejor manera de acompañar esta fría jornada, que los arnedanos no dejaron empañar.

Exitoso Mercado del Camino en Santo Domingo de la Calzada con presencia de Rioja Oriental

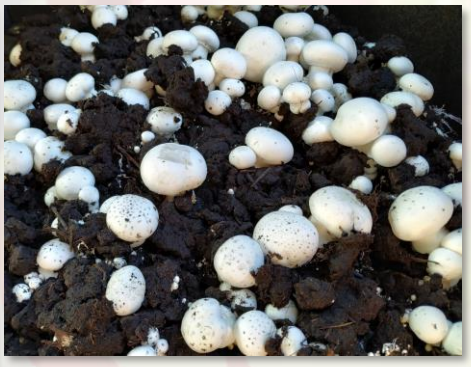

Fundación Caja Rioja, ente que preside la Ruta del Vino Rioja Oriental, organizó un año más, en colaboración con Bankia y el Gobierno de La Rioja, el **Mercado del Camino** en la localidad **riojaleteña de Santo Domingo de la Calzada**.

Una cita en la que **nuestros socios, el Trujal 5 Valles de** Arnedo**, Fardelejos La Queleña** de Quel y **Fungiturismo** de Pradejón estuvieron presentes vendiendo sus productos y dando a conocer la riqueza gastronómica de nuestra zona.

Así, todo el que se acercó a este municipio tuvo la oportunidad de disfrutar de los **productos de Rioja Oriental** en una acción de **difusión** para seguir promocionando nuestra tierra y sus **bondades gastronómicas.**

Mercado Navideño de Santa Lucía en Arnedo

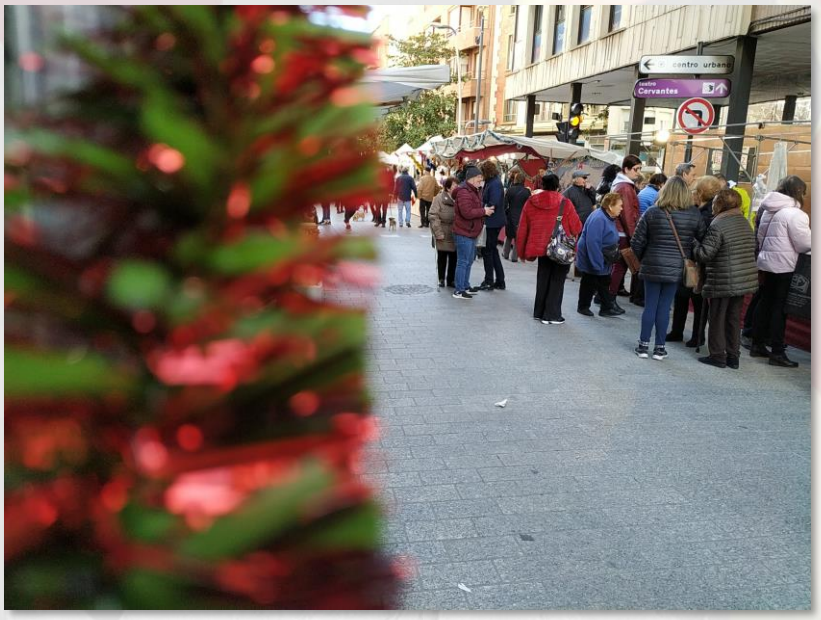

La Navidad ha inundado durante todo el mes los municipios de Rioja Oriental. Ejemplo de ello son los tradicionales **mercados que sacan a la calle productos** gastronómicos propios de la estación o elementos artesanales que acompañan o adornan nuestros hogares en estas fechas.

Arnedo vivió de nuevo su tradicional **Mercado Navideño de Santa Lucía** con una meteorología que acompañó durante toda la jornada, en la que la gastronomía, los talleres infantiles, la **ambientación musical** y el **espíritu navideño** se dieron la mano a las puertas de una de las épocas más entrañables del año.

25 Aniversario de ACEVÍN

La **Ruta del Vino Rioja Oriental conmemoró, junto al resto de Rutas del Vino de España, el 25 aniversario de ACEVIN**. Un acto que se celebró el día 17 de diciembre y que contó con una importante presencia de La Rioja y con la intervención de la **directora General de Turismo del Gobierno Regional, Amaia López de Heredia,** quien se refirió en su discurso a **los retos que nos plantea el enoturismo**, destacando la relevancia que ha cobrado y que debe seguir cobrando en nuestro país. Entre estos desafíos, López de Heredia habló sobre la **personalización, la diferenciación, la adaptación a las Nuevas Tecnologías de la Información y la Comunicación, el valor al territorio y la sostenibilidad**, como ejes vertebradores de un enoturismo próspero y con futuro.

Por su parte, la **Presidenta de ACEVIN, Rosa Melchor**, aseguró que esta asociación lleva **25 años trabajando contra la despoblación y que actualmente, con 30 rutas del vino** pertenecientes al Club de Producto Turístico creado por ACEVIN, Rutas del Vino de España, se trata del único club de estas características que cuentan aún con fondos públicos estatales para subvencionar las iniciativas y actividades que realizan, tratándose además de un área que **genera empleo y riqueza a nivel nacional de forma creciente.**

Durante este evento de celebración, y a través de varios audiovisuales, se realizó **un repaso a la historia de ACEVIN**, asociación por la que todas las **Rutas del Vino pertenecientes** a esta agrupación brindaron deseando **otro cuarto de siglo de apuesta por el enoturismo en España** a través de las propuestas que desarrolla. El acto finalizó con un **aperitivo y la degustación de numerosos vinos, como no podía ser de otra manera, procedentes de todo el territorio nacional.**

Desde ACEVIN quisieron aprovechar la presencia de los responsables de las rutas del vino para ofrecer a gerentes y técnicos un c**urso formativo de dos jornadas sobre Comercialización del Turismo Enogastronómico.** Una interesante formación que puso sobre la mesa **importantes retos que tanto las rutas como la propia ACEVIN deberán afrontar** para seguir avanzando de forma positiva y fructífera en el enoturismo y sus variantes. **Una mirada al futuro compartida por las Rutas del Vino de España,** optimistas y abiertas a la colaboración y el aprovechamiento de todo el potencial que les ha hecho llegar hasta donde hoy están.

La Bodega Vico de Arnedo participó en varias actividades enogastronómicas

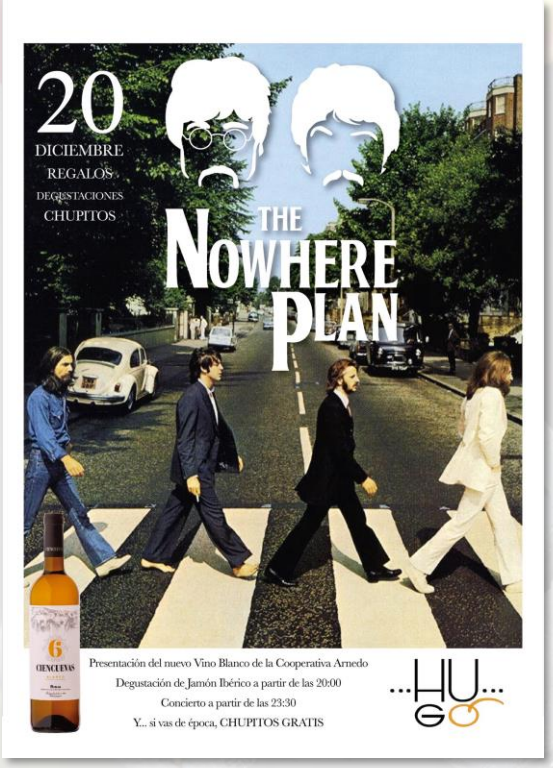

La **Bodega Vico de Arnedo ofreció en un bar de la localidad su nuevo vino Blanco Ciencuevas 6**. Una actividad en la que la música y la gastronomía se unieron para saborear este caldo elaborado por los enólogos de la **Cooperativa arnedana, socia de la Ruta del Vino Rioja Oriental.**

Bajo el título 'Nowhere Plan', esta **cita enogastronómica** dio la oportunidad a los participantes de descubrir el sabor del buen hacer de la **Bodega Vico**, en un ambiente prenavideño en el que las **buenas vibraciones inundaron el lugar y contagiaron a los asistentes.**

También ofreció una cata maridada de sus vinos ecológicos, una buena manera de empezar las festividades propias de la Navidad, y **apreciar el resultado del esfuerzo de los agricultores y bodegueros de Rioja Oriental.**

Nueva convocatoria de Ayudas LEADER para el Desarrollo Rural

El 27 de diciembre el Boletín Oficial de La Rioja publicó la **cuarta convocatoria de ayudas** con cargo a la medida 19.2 LEADER del **Programa de Desarrollo Rural de La Rioja 2014-2020.**

El plazo de presentación de **solicitudes es desde el 28 de diciembre de 2019 hasta las 14:00 horas del 31 de enero de 2020.**

Desde la **Asociación de Desarrollo Rural La Rioja Suroriental**, gestora de estas subvenciones, así como de la Ruta del Vino Rioja Oriental, informan de que **todos aquellos que estén interesados en solicitarlas, pueden descargar el modelo de solicitud** y toda la información de interés en el apartado "Descarga de modelos y formularios" de su página web **www.lariojasuroriental.com** .

La **ADR La Rioja Suroriental** tiene como objetivo el mantenimiento de la población, **potenciar la identidad local**, favorecer la innovación e impulsar líneas de **acciones innovadoras** que posibiliten nuevas **oportunidades para el territorio**, impulsar la participación de la población local, desarrollar nuevas formas de **desarrollo económico** que den lugar a una mejora en la **calidad de vida** en nuestra zona de actuación y **prestar atención a colectivos prioritarios** como son las mujeres y los jóvenes.

Restaurante Chandro, uno de los protagonistas de “Las Rutas d’Ambrosio”

El programa “Las Rutas d’Ambrosio”, de La 2 de Televisión Española, emitió el pasado 28 de diciembre una edición sobre el **tapeo en La Rioja.**

A través de un recorrido por distintos puntos de nuestra Comunidad Autónoma, este afamado cocinero **visitó en su periplo a uno de nuestros socios, Restaurante Chandro,** de Pradejón. Una cita en la que **Adela le mostró alguno de sus secretos culinarios** sobre la utilización de los champiñones y las setas en platos dulces.

Una sorprendente receta en la que **la tradición y la vanguardia se dan la mano** para ofrecer al comensal un plato de calidad, en consonancia con la carta de este socio de la **Ruta del Vino Rioja Oriental,** que sabe aunar platos elaborados y un buen servicio al cliente cuyo poso es motivo para reiteradas visitas.

Fotograma del programa

Hotel Palacios

A **cinco minutos del corazón de la localidad riojabajeña de Alfaro**, el **Hotel Palacios** te ofrece descanso, confort y un servicio inigualable.

Cuenta con **67 habitaciones exteriores**, amplias y cómodas, además de ofrecer parking exterior gratuito. Las habitaciones disponen de **conexión WiFi, climatización individual, televisión y baño completo.**

Enclavado en un **entorno natural envidiable** y en una localidad cuyos **recursos históricos y patrimoniales** le dan la mano a la **mayor colonia urbana de cigüeñas**, este hotel te ofrecerá la mejor opción en Alfaro para tomarte un descanso y planear la siguiente aventura en La Rioja Oriental.

La Ruta del Vino volverá a FITUR con dos presentaciones

La llegada del mes de **enero es sinónimo de FITUR** y este 2020 es un año especial para la Feria Internacional de Turismo que se celebra en IFEMA en Madrid, ya que el macroevento **cumple 40 años de andadura**.

En esta ocasión, la **Ruta del Vino Rioja Oriental** volverá a estar presente en FITUR, con **dos presentaciones**. La primera, tendrá lugar el **miércoles día 22 a las 11:00** h. de la mañana y estará enmarcada en el stand de la Red Rural Nacional. La segunda, ya **por la tarde, en el stand de La Rioja Turismo.**

Con estas actividades de difusión, desde la Ruta del Vino continuaremos expandiendo nuestras bondades más allá de nuestras fronteras, con el fin de que sean cada vez más aquellos que nos visiten y conozcan todo lo que tenemos que ofrecerles en materia de **patrimonio, cultura, paisaje y, sobre todo, enoturismo.**

FITUR 2019

FITUR 2019

2020 Fitur 22-26 ENERO 40 Aniversario Madrid
Feria Internacional de Turismo

Visitas guiadas al centro histórico de Calahorra y Ruta de Belenes

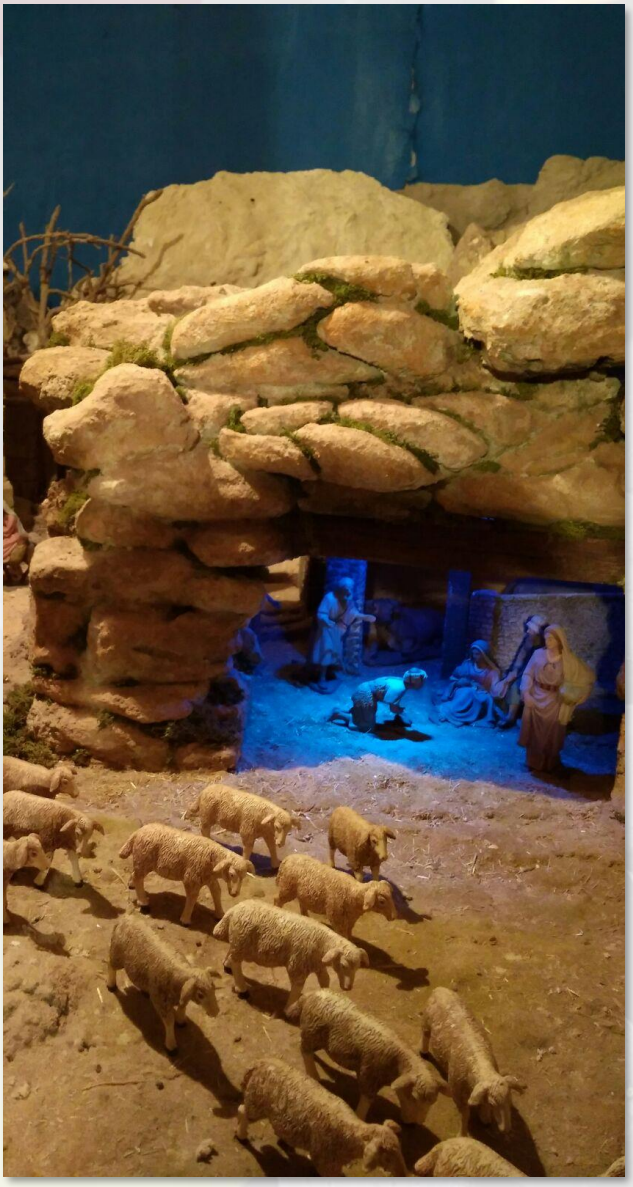

Conoce el patrimonio histórico de Calahorra participando en las **visitas guiadas que el Ayuntamiento de la ciudad organiza durante el mes de diciembre y la primera semana de enero tanto en la judería como en la Catedral.**

Serán visitas que **recorrerán la zona histórica** conociendo los **recursos más importantes** del entorno así como rutas por los **distintos belenes que las asociaciones y peñas locales realizan** en estas fechas.

Estas visitas **son gratuitas y tienen una duración de una hora** aproximadamente.

MÁS INFORMACIÓN: www.ayto-calahorra.es

Tlfn.: 941 10 50 61